令 和 8 年 度

当 初 予 算（案）の 概 要

五　條　市

目　次

1 会 計 別 予 算 総 括 表 …… 1

2 一般会計歳入歳出予算 款別等状況表 …… 2

（1）歳　　入 …… 2

（2）歳　　出 …… 3

（3）歳出性質別経費 …… 4

3 特 別 会 計 歳 入 歳 出 予 算 …… 5

4 基 金 及 び 地 方 債 残 高 の 推 移 …… 6

5 主　な　取　組 …… 7

会 計 別 予 算 総 括 表

（単位：千円、％）

区　　分			令和8年度	令和7年度	増 減 額	増 減 率
一　般　会　計　（A）			21,800,000	20,300,000	1,500,000	7.4
特別会計	国民健康保険特別会計		3,806,000	3,821,300	△ 15,300	△ 0.4
	墓地事業特別会計		3,200	3,100	100	3.2
	介護保険特別会計		4,093,200	4,185,100	△ 91,900	△ 2.2
	大塔診療所特別会計		53,000	40,700	12,300	30.2
	農業集落排水事業特別会計		3,200	3,500	△ 300	△ 8.6
	後期高齢者医療特別会計		710,500	634,100	76,400	12.0
	特別会計合計（B）		8,669,100	8,687,800	△ 18,700	△ 0.2
公営企業会計	下水道事業会計	下水道事業費用	729,643	737,630	△ 7,987	△ 1.1
		資本的支出	516,928	547,414	△ 30,486	△ 5.6
		合計（C）	1,246,571	1,285,044	△ 38,473	△ 3.0
合　計　（A）＋（B）＋（C）			31,715,671	30,272,844	1,442,827	4.8

※数値については、その合計と合致しない場合があります。

一般会計歳入歳出予算款別等状況表

（1）歳　入

（単位：千円、％）

款	令和8年度		令和7年度		増減額	増減率
	予算額	構成比	予算額	構成比		
1 市税	3,380,604	15.5	3,293,474	16.2	87,130	2.6
2 地方譲与税	229,104	1.1	230,963	1.1	△ 1,859	△ 0.8
3 利子割交付金	13,000	0.1	2,200	0.0	10,800	490.9
4 配当割交付金	54,000	0.3	38,200	0.2	15,800	41.4
5 株式等譲渡所得割交付金	65,000	0.3	46,900	0.2	18,100	38.6
6 法人事業税交付金	52,000	0.2	47,800	0.2	4,200	8.8
7 地方消費税交付金	740,000	3.4	653,300	3.2	86,700	13.3
8 ゴルフ場利用税交付金	26,000	0.1	25,300	0.1	700	2.8
9 地方特例交付金	54,740	0.3	21,166	0.1	33,574	158.6
10 地方交付税	7,420,000	34.0	7,650,000	37.7	△ 230,000	△ 3.0
11 交通安全対策特別交付金	2,500	0.0	2,300	0.0	200	8.7
12 分担金及び負担金	249,588	1.1	245,041	1.2	4,547	1.9
13 使用料及び手数料	219,504	1.0	226,209	1.1	△ 6,705	△ 3.0
14 国庫支出金	2,409,271	11.1	2,254,359	11.1	154,912	6.9
15 県支出金	2,485,098	11.4	1,515,658	7.5	969,440	64.0
16 財産収入	106,919	0.5	104,648	0.5	2,271	2.2
17 寄附金	360,000	1.7	300,000	1.5	60,000	20.0
18 繰入金	1,615,096	7.4	1,673,876	8.3	△ 58,780	△ 3.5
19 繰越金	1	0.0	1	0.0	0	0.0
20 諸収入	364,875	1.7	268,905	1.3	95,970	35.7
21 市債	1,952,700	9.0	1,664,700	8.2	288,000	17.3
環境性能割交付金	0	0.0	35,000	0.2	△ 35,000	皆減
歳入合計	21,800,000		20,300,000		1,500,000	7.4

※数値については、その合計と合致しない場合があります。

（2）歳　出

（単位：千円、％）

款	令和8年度 予算額	令和8年度 構成比	令和7年度 予算額	令和7年度 構成比	増減額	増減率
1　議　会　費	158,387	0.7	195,260	1.0	△ 36,873	△ 18.9
2　総　務　費	3,059,367	14.0	3,306,461	16.3	△ 247,094	△ 7.5
3　民　生　費	5,330,925	24.5	5,148,506	25.4	182,419	3.5
4　衛　生　費	2,183,305	10.0	1,796,601	8.9	386,704	21.5
5　農　林　業　費	1,880,998	8.6	834,132	4.1	1,046,866	125.5
6　商　工　費	359,111	1.6	161,621	0.8	197,490	122.2
7　土　木　費	2,042,341	9.4	2,093,086	10.3	△ 50,745	△ 2.4
8　消　防　費	933,440	4.3	993,974	4.9	△ 60,534	△ 6.1
9　教　育　費	2,916,825	13.4	2,858,747	14.1	58,078	2.0
10　災害復旧費	21,000	0.1	29,500	0.1	△ 8,500	△ 28.8
11　公　債　費	2,894,301	13.3	2,862,112	14.1	32,189	1.1
12　予　備　費	20,000	0.1	20,000	0.1	0	0.0
歳出合計	21,800,000		20,300,000		1,500,000	7.4

※数値については、その合計と合致しない場合があります。

（3）歳出性質別経費

（単位:千円、%）

性質別		令和8年度 (A)	構成比	令和7年度 (A)	構成比	増減額 (A)－(B)	増減率 (A-B)/B	主な増減額	
義務的経費	人件費	4,170,644	19.1	4,097,043	15.7	73,601	1.8	一般職人件費	107,916
								（うち 給料	△ 4,870
								職員手当等	122,709
								共済費	2,501
								会計年度任用職員）	△ 95,918
	扶助費	3,367,132	15.4	2,977,602	12.8	389,530	13.1	子どものための教育・保育給付費	280,649
								障害者自立支援給付費	88,538
								生活保護扶助費	44,335
								児童福祉医療費	38,377
								児童手当・児童扶養手当	△ 82,115
	公債費	2,894,301	13.3	2,862,112	13.7	32,189	1.1	元金	△ 103,371
								利子	135,560
	小計	10,432,077	47.9	9,936,757	42.1	495,320	16.0		
投資的経費	普通建設事業費	3,024,263	13.9	1,653,393	23.0	1,370,870	82.9	五條市統合選果場・西吉野柿選果場改修補助金	843,805
								ベストライン上野パーク（上野公園）改修整備事業	314,615
								花木集出荷貯蔵施設再編補助金	135,154
								大塔ふれあい交流館改修事業	88,951
								川とふれ合う空間づくり事業	△ 179,885
	災害復旧事業費	20,000	0.1	28,500	0.2	△ 8,500	△ 29.8		
	小計	3,044,263	14.0	1,681,893	23.2	1,362,370	53.1		
その他の経費	物件費	3,366,308	15.4	3,840,757	10.8	△ 474,449	△ 12.4	教育費分	△ 176,023
								総務費分	△ 115,045
								消防費分	△ 56,896
	補助費等	2,659,331	12.2	2,638,351	11.0	20,980	0.8	奈良県広域消防組合負担金	32,445
								南和広域医療企業団負担金	31,482
								やまと広域環境衛生事務組合負担金	5,015
								企業立地・雇用促進奨励金	39,910
								中山間地域等直接支払交付金	△ 28,146
	繰出金	1,751,810	8.0	1,708,316	11.8	43,494	2.5	後期高齢者医療特別会計	22,759
								介護保険特別会計	11,678
								国民健康保険特別会計	△ 434
	その他	546,211	2.5	493,926	1.0	52,285	10.6	基金積立金	20,650
								水道事業出資金	△ 3,213
								下水道事業出資金	△ 22,661
	小計	8,323,660	38.2	8,681,350	34.5	△ 357,690	1.6		
歳出合計		21,800,000		20,300,000		1,500,000	7.4		

※数値については、その合計と合致しない場合があります。

特別会計歳入歳出予算

（単位：千円、％）

区　分	令和8年度	令和7年度	増減額	増減率
国民健康保険特別会計	**3,806,000**	**3,821,300**	**△ 15,300**	**△ 0.4**
歳入				
・国民健康保険税	758,312	732,014	26,298	3.6
・県支出金	2,660,848	2,666,118	△ 5,270	△ 0.2
・繰入金	376,150	411,988	△ 35,838	△ 8.7
・諸収入	6,006	10,506	△ 4,500	△ 42.8
歳出				
・保険給付費	2,633,881	2,643,978	△ 10,097	△ 0.4
・国民健康保険事業費納付金	1,033,975	1,039,517	△ 5,542	△ 0.5
・保健事業費	46,918	50,126	△ 3,208	△ 6.4
・諸支出金	2,111	2,111	0	0.0
墓地事業特別会計	**3,200**	**3,100**	**100**	**3.2**
・墓地事業費	3,200	3,100	100	3.2
介護保険特別会計	**4,093,200**	**4,185,100**	**△ 91,900**	**△ 2.2**
歳入				
・介護保険料	689,454	713,032	△ 23,578	△ 3.3
・国庫支出金	1,023,243	1,059,063	△ 35,820	△ 3.4
・支払基金交付金	1,030,794	1,066,595	△ 35,801	△ 3.4
歳出				
・保険給付費	3,752,897	3,884,692	△ 131,795	△ 3.4
・地域支援事業費	208,055	199,380	8,675	4.4
大塔診療所特別会計	**53,000**	**40,700**	**12,300**	**30.2**
・業務費	53,000	39,926	13,074	32.7
・公債費（元金）	0	774	△ 774	△ 100.0
農業集落排水事業特別会計	**3,200**	**3,500**	**△ 300**	**△ 8.6**
・業務費	2,381	2,681	△ 300	△ 11.2
・公債費（元金）	819	819	0	0.0
後期高齢者医療特別会計	**710,500**	**634,100**	**76,400**	**12.0**
・後期高齢者医療広域連合納付金	666,466	598,889	67,577	11.3

※内訳については、主なものを記載していますのでその合計と合致しない場合があります。

基金及び地方債残高の推移

（単位：億円）

区　分		令和8年度末（見込）	令和7年度末（見込）	令和6年度末	令和5年度末	令和4年度末
基金残高	一般会計	42.0	55.3	64.4	59.5	56.0
	全会計	41.2	63.2	72.8	67.9	64.1
地方債残高	一般会計	232.0	239.4	238.5	259.6	277.0
	全会計	255.6	266.6	300.6	325.2	348.0

※地方債残高（全会計）の令和6年度末以前の額は、水道事業広域化前のため、水道事業会計の地方債残高が含まれています。

令和8年度予算(案)
主 な 取 組

1. 子どもを育てたいまちをつくる

(1)結婚、出産しやすい環境づくり	NO. 1	～	NO. 8
(2)魅力と活力のある学校の充実	NO. 9	～	NO.14

2. 安心して定住できるまちをつくる

(1)地域医療・救急医療体制の充実	NO.15	～	NO.17
(2)保健サービスの充実	NO.18		
(3)福祉サービスの充実	NO.19	～	NO.22
(4)消防・防災体制の充実	NO.23	～	NO.27
(5)多様な価値観に対応した住環境の整備	NO.28	～	NO.37
(6)上下水道・衛生的な生活環境施設の整備促進	NO.38	・	NO.39

3. 地域資源を活かした産業のまちをつくる

(1)農林業の振興	NO.40	～	NO.46
(2)商工業の振興	NO.47	・	NO.48
(3)地域資源の活用と連携による観光・交流の促進	NO.49	～	NO.53
(4)地域への誇りを育む歴史資源の保存と活用	NO.54		
(5)自然環境の保全と循環型社会の構築	NO.55	～	NO.57

4. 南部地域の交流拠点となるまちをつくる

(1)地域の交流を支える公共交通網の整備	NO.58	・	NO.59
(2)生活を支える道路網の整備	NO.60	・	NO.61
(3)芸術文化・スポーツ交流等の促進	NO.62	～	NO.64

5. すべての人が社会参加するまちをつくる

(1)すべての人の生きがいと社会参加の促進	NO.65	・	NO.66
(2)行政運営の効率化・窓口サービスの充実	NO.67	～	NO.70
(3)市民活動の創出	NO.71	・	NO.72

1 子どもを育てたいまちをつくる　　〈 〉内は前年度当初予算額

(1)結婚、出産しやすい環境づくり

No.1　　(単位:千円)

事業名	・結婚支援事業			担当課(室)	児童福祉課
(款) 民生費 (目) 児童福祉総務費	予算額	左の財源内訳			
		国県支出金	地方債	その他	一般財源
	4,500	2,250	2,200	0	50

〈 4,500 〉

(事業内容)

結婚に伴う新生活のスタートアップに係る経済的な負担を軽減するため、住宅取得費用、住宅リフォーム費用、家賃、引越費用等を補助

○ 結婚新生活支援事業補助金　　4,500千円

①29歳以下の夫婦:60万円　　②30歳～39歳以下の夫婦:30万円

補助要件:①②ともに世帯所得500万円未満の新婚世帯

No.2　　(単位:千円)

事業名	・五條市ハロー・パートナーシップ事業			担当課(室)	児童福祉課
(款) 民生費 (目) 児童福祉総務費	予算額	左の財源内訳			
		国県支出金	地方債	その他	一般財源
	5,612	3,741	0	1,800	71

〈 ― 〉

(事業内容)

未婚化、晩婚化が進む現在で、結婚を希望する男女に出会いの場の提供や結婚につながるセミナーを開催

○ 五條市ハロー・パートナーシップ事業の実施
○ 結婚につなげるセミナーの開催
○ 婚活イベントの開催

No.3　　(単位:千円)

事業名	・不妊・不育治療助成事業			担当課(室)	こども家庭センター
(款) 民生費 (目) こども家庭センター費	予算額	左の財源内訳			
		国県支出金	地方債	その他	一般財源
	5,700	2,000	0	3,500	200

〈 3,450 〉

(事業内容)

少子化対策の一環として、不妊及び不育治療の費用を助成することにより、妊娠を希望する世帯の経済的な負担を軽減

○ 不妊治療及び不育治療助成金　　5,700千円

・保険適用される生殖補助医療までを助成
(年間:一般不妊治療100千円、不妊治療(生殖補助、先進医療を含む)300千円、不育治療200千円まで支援)

No.4 （単位：千円）

事業名	・妊婦のための支援給付・妊婦等包括相談支援事業		担当課(室)	こども家庭センター	
（款） 民生費 （目） こども家庭センター費	予 算 額	左 の 財 源 内 訳			
		国県支出金	地方債	その他	一般財源
	10,839	10,327	0	500	12

〈 11,469 〉

(事業内容)

すべての妊婦・子育て世帯が安心して出産・子育てできるよう、
妊婦や家族と面談や訪問を実施し、必要な情報提供や相談に応じるとともに、
ニーズに応じて必要な支援につなげる妊婦等包括相談支援を行う。

○ 妊婦のための支援給付費補助金出産・子育て応援給付金 8, 800千円 外

・妊娠届出時：面談実施後、妊婦一人あたり5万円を支給
・出産時：面談実施後、こども一人あたり5万円を支給

No.5 （単位：千円）

事業名	・こども食堂開設運営支援事業		担当課(室)	こども家庭センター	
（款） 民生費 （目） こども家庭センター費	予 算 額	左 の 財 源 内 訳			
		国県支出金	地方債	その他	一般財源
	2,660	0	0	2,660	0

〈 2,700 〉

(事業内容)

こどもの孤食を減らし、地域のこどもの居場所となる「こども食堂」の運営等の費用の一部を支援

○ こども食堂開設運営支援補助金 2,660千円

支援の内容（1団体あたり）
開設準備費用 20万円（上限）
運営費用 年額18万円（上限）
学習環境整備費用 年額5万円（上限）

No.6 （単位：千円）

事業名	・産後支援事業（すくすく子育て定期便）		担当課(室)	こども家庭センター	
（款） 民生費 （目） こども家庭センター費	予 算 額	左 の 財 源 内 訳			
		国県支出金	地方債	その他	一般財源
	2,165	65	0	2,100	0

〈 1,968 〉

(事業内容)

満1歳までの乳児を養育する世帯に、毎月こども家庭支援員等が子育て用品（おむつ等）を宅配することにより、子育てに関する悩み相談や情報提供を行う。

○ 子育て用品（おむつ等） 購入費用 2,165千円

No.7 （単位：千円）

事業名	・子育て支援事業（こども園）			担当課（室）	子ども未来推進室
（款） 教育費 （目） こども園費	予 算 額	左 の 財 源 内 訳			
		国県支出金	地方債	その他	一般財源
	50,012	30,262	0	0	19,750

〈 29,562 〉

（ 事業内容 ）

・保育人材の確保・定着を促進することを目的とし、保育士等の処遇を改善する事業に積極的に取り組む市内私立こども園に対し、その経費の一部を補助

・五條市子ども子育て支援事業を行うため、市内私立こども園へ補助金を交付

○ 民間保育士等処遇改善事業補助金 18,480千円
○ 一時預かり事業補助金 15,174千円
○ 延長保育事業補助金 9,920千円
○ 病後児保育事業補助金 6,438千円

No.8 （単位：千円）

事業名	・子ども福祉医療費助成事業			担当課（室）	保険年金課
（款） 民生費 （目） 子ども福祉医療費	予 算 額	左 の 財 源 内 訳			
		国県支出金	地方債	その他	一般財源
	110,388	33,962	0	49,110	27,316

〈 64,450 〉

（ 事業内容 ）

・子育て家庭への支援を充実させるため、医療費助成等を実施

・令和8年8月1日診療分から、0歳から18歳までの子どもの医療費窓口負担の無償化を実施

○ 子ども医療費助成 83,300千円
○ ひとり親家庭等医療費助成 16,654千円
○ 医療費助成システム改修業務委託料 6,277千円 外

（2）魅力と活力のある学校の充実

No.9 （単位：千円）

事業名	・ICT教育推進事業			担当課（室）	教育総務課・学校教育課
（款） 教育費 （目） 事務局費、教育振興費	予 算 額	左 の 財 源 内 訳			
		国県支出金	地方債	その他	一般財源
	34,276	0	0	0	34,276

〈 210,792 〉

（ 事業内容 ）

小・中・高等学校での情報化教育推進のため、タブレット等のICTを活用した教育環境を整備

○ ICT教育関連ソフトウェア借上料 7,885千円
○ 通信ネットワーク環境整備業務委託料 7,546千円
○ 教育ICTアドバイザー業務委託料 3,469千円
○ ICT支援業務委託料 11,762千円
○ インターネット回線使用料 680千円
○ 県域DX推進運営支援センター事業負担金 1,181千円
○ LITALICO教育ソフト使用料 1,753千円

▲デジタルドリルの活用の様子

No.10 （単位：千円）

事業名	・「夢・志」教育プラン具現化事業			担当課(室)	学校教育課
（款） 教育費 （目） 事務局費	予 算 額	左 の 財 源 内 訳			
		国県支出金	地方債	その他	一般財源
	14,912	0	0	4,340	10,572

〈 28,563 〉

(事業内容)

市内小・中学生の学力向上のため、個別最適化学習や家庭学習の充実を図る各種取組を実施

○ AIドリル使用料 2, 747千円
○ 図書館司書派遣業務委託料 4, 805千円
○ 市人権教育研究会補助金 1, 300千円
○ 遠距離通学生徒通学費補助金 425千円
○ 中学校通学用自転車購入補助金 1, 800千円 外

▲図書館司書による読み聞かせの様子

No.11 （単位：千円）

事業名	・学校環境改善事業			担当課(室)	教育総務課
（款） 教育費 （目） 学校管理費	予 算 額	左 の 財 源 内 訳			
		国県支出金	地方債	その他	一般財源
	100,238	3,684	90,100	0	6,454

〈 139,857 〉

(事業内容)

小・中・高等学校の環境改善対策を実施

○ 小学校トイレ改修工事 36,025千円
（対象校：五條小学校、五條東小学校）
○ 小学校特別教室エアコン設置工事設計業務 4,950千円
（対象校：牧野小学校、五條東小学校）
○ 中学校特別教室エアコン設置工事 31,075千円
（対象校：五條東中学校、五條西中学校）
○ 屋内運動場エアコン設置工事設計業務委託料 21,954千円 外
（市内公立小・中・高等学校8校）

▲ 改修後のイメージ

No.12

事業名	・中学校部活動の地域移行事業			担当課(室)	生涯学習課
（款） 教育費 （目） 社会教育振興費	予 算 額	左 の 財 源 内 訳			
		国県支出金	地方債	その他	一般財源
	14,540	7,296	0	3,500	3,744

〈 8,902 〉

(事業内容)

中学生が地域のクラブで活動をすることで、世代を超えた交流を促進する。また、各競技の専門的な指導を受けることによる技術向上を図る。

休日の中学校部活動を地域活動に移行することにより、中学校教員の労働環境の改善を図る。

○ 会計年度任用職員報酬等 3,554千円
○ 地域クラブ活動指導者謝礼 10,023千円
○ 保険料（地域部活動の生徒・指導者） 400千円
○ 郵送料、説明会等の事務経費等 563千円

No.13 （単位：千円）

事業名	・西吉野農業高校魅力化推進事業		担当課(室)	教育総務課・学校教育課	
（款） 教育費 （目） 教育振興費	予 算 額	左 の 財 源 内 訳			
		国県支出金	地方債	その他	一般財源
	64,710	14,136	0	25,556	25,018

〈 67,476 〉

(事業内容)

西吉野農業高校の生徒全国募集のためのPR及び農業実習等を実施

○ 生徒募集経費 5, 363千円
○ 新規就農者新生活支援補助金・住宅支援家賃補助金 1, 120千円
○ 生徒通学補助金 2, 981千円
○ 桜花寮管理運営経費 29,927千円
○ 支援する会負担金 1,110千円 外

▲農業実習の様子

No.14 （単位：千円）

事業名	・学校・地域パートナーシップ事業		担当課(室)	生涯学習課	
（款） 教育費 （目） 社会教育振興費	予 算 額	左 の 財 源 内 訳			
		国県支出金	地方債	その他	一般財源
	5,328	690	400	0	4,238

〈 5,406 〉

(事業内容)

「地域と共にある学校づくり」のため、コミュニティ・スクールと地域学校協働活動を一体的に推進

○ 会計年度任用職員報酬等 3,679千円
○ 学校運営協議会委員報酬 450千円
○ コミュニティ・スクール研修会講師謝礼 30千円
○ 学校・地域パートナーシップ事業委託料等 1,169千円

▲合同研修会の様子

2 安心して定住できるまちをつくる 〈 〉内は前年度当初予算額

(1)地域医療・救急医療体制の充実

No.15 （単位：千円）

事業名	・南和広域医療企業団負担金		担当課(室)	健康推進課	
（款） 衛生費 （目） 保健総務費	予 算 額	左 の 財 源 内 訳			
		国県支出金	地方債	その他	一般財源
	338,151	18,583	52,800	21,280	245,488

〈 306,669 〉

(事業内容)

○ 南和広域医療企業団負担金

（内訳） ・交付税負担金 204,916千円
・運営費負担金 29,900千円
・公債費負担金 49,535千円
・第2期中期財政計画における施設整備負担金 52,800千円
・シンプル脳ドック費用負担金 1, 000千円

No.16 （単位：千円）

事業名	・予防接種事業			担当課(室)	健康推進課
（款） 衛生費 （目） 予防費	予 算 額	左 の 財 源 内 訳			
		国県支出金	地方債	その他	一般財源
	84,604	7,295	0	13,547	63,762

〈 92,109 〉

(事業内容)

予防接種法に基づき65歳以上の市民に対し実施する感染症予防のための予防接種
高齢者インフルエンザ予防接種・新型コロナウイルス感染症予防接種・肺炎球菌予防接種、帯状疱疹予防接種の4種類の予防接種

- ○ 高齢者インフルエンザ予防接種 35,312 千円
- ○ 新型コロナウイルス感染症予防接種 11,853 千円
- ○ 肺炎球菌予防接種 1,471 千円
- ○ 帯状疱疹予防接種 26,805 千円
- ○ 予防接種健康被害給付費負担金 7,295 千円 外

No.17 （単位：千円）

事業名	・診療所運営事業・小児深夜診療事業 ・産科一次救急事業			担当課(室)	健康推進課
（款） 衛生費 （目） 診療所費	予 算 額	左 の 財 源 内 訳			
		国県支出金	地方債	その他	一般財源
	32,721	0	0	14,322	18,399

〈 34,292 〉

(事業内容)

地域医療、救急医療の充実を図るため、五條市応急診療所の運営、産科・小児深夜診療を推進

- ○ 会計年度任用職員報酬等 6,704千円
- ○ 医師報償費 17,480千円
- ○ 医薬材料費等 2,496千円
- ○ 応急診療所管理運営委託料 2,500千円
- ○ 小児深夜診療負担金 1,175千円
- ○ 産科一次救急体制整備負担金 541千円 外

▲ 五條市応急診療所

(2)保健サービスの充実

No.18 （単位：千円）

事業名	・がん検診推進事業			担当課(室)	健康推進課
（款） 衛生費 （目） 健康推進費	予 算 額	左 の 財 源 内 訳			
		国県支出金	地方債	その他	一般財源
	28,102	567	0	9,225	18,310

〈 23,885 〉

(事業内容)

健康増進法に基づき実施するがん検診事業
胃がん・乳がん・子宮頸がん・肺がん・大腸がんの5種類の検診

- ○ 胃がん検診(個別検診・集団検診) 8,481 千円
- ○ 乳がん検診(個別検診・集団検診) 6,643 千円
- ○ 子宮頸がん検診(個別検診・集団検診) 5,992 千円
- ○ 肺がん検診(集団検診) 2,779 千円
- ○ 大腸がん検診(個別検診・集団検診) 513 千円
- ○ がん患者アピアランスケア支援事業助成金 800 千円
- ○ がん教育パンフレット 102 千円 外

(3)福祉サービスの充実

No.19　　（単位：千円）

事業名	・買い物支援事業		担当課(室)	介護福祉課 (西吉野支所・大塔支所)
(款)　民生費 (目)　老人福祉費	予算額	左の財源内訳		
		国県支出金	地方債	その他	一般財源
	3,060	0	3,000	0	60

〈　3,060　〉

(　事業内容　)

大塔町、西吉野町に、移動販売車を活用した買物支援を実施
あわせて、高齢者の見守りと地域コミュニティの場として、地域福祉の向上を推進

○　買い物支援業務委託料　　3,060千円

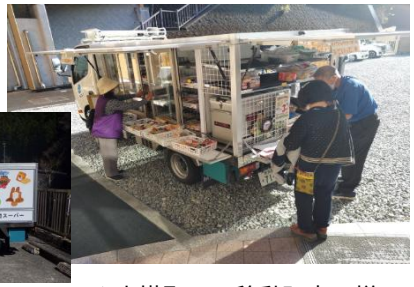

▲大塔町での移動販売の様子

No.20　　（単位：千円）

事業名	・社会福祉医療費助成事業		担当課(室)	保険年金課
(款)　民生費 (目)　障害福祉医療費	予算額	左の財源内訳		
		国県支出金	地方債	その他	一般財源
	70,567	34,537	0	1,381	34,649

〈　73,443　〉

(　事業内容　)

心身障害者の健康保持及び福祉の増進を図るため、医療費助成等を実施

○　心身障害者医療費助成　　44,217千円
○　重度心身障害老人等医療費助成(後期高齢者医療加入者)　23,698千円
○　福祉医療貸付金　　1,381千円
外

No.21　　（単位：千円）

事業名	・障害者デイサービス事業		担当課(室)	社会福祉課
(款)　民生費 (目)　障害福祉費	予算額	左の財源内訳		
		国県支出金	地方債	その他	一般財源
	34,100	0	0	11,883	22,217

〈　38,573　〉

(　事業内容　)

障害者総合支援法に基づき生活介護事業を実施

○　障害者デイサービス事業委託料　　33,800千円
○　医師謝礼　　300千円

No.22 （単位：千円）

事業名	・健康保持増進事業			担当課(室)	保険年金課
（款） 衛生費 （目） 老人保健費	予 算 額	左 の 財 源 内 訳			
		国県支出金	地方債	その他	一般財源
	29,228	0	0	25,273	3,955

〈 27,770 〉

（ 事業内容 ）

高齢者の心身の特性に応じ、健康教育、健康相談、健康診査及び保健指導並びに高齢者の健康増進のための健康管理及び疾病の予防に係る個々の自助努力についての支援を実施

○ 健康診査事業 15,173千円
○ 高齢者の保健事業と介護予防の一体的実施事業 14,055千円

(4)消防・防災体制の充実

No.23 （単位：千円）

事業名	・防災拠点施設関連経費 ・陸上自衛隊駐屯地誘致推進事業			担当課(室)	危機管理課
（款） 総務費 （目） 安全対策費	予 算 額	左 の 財 源 内 訳			
		国県支出金	地方債	その他	一般財源
	1,197	0	0	0	1,197

〈 1,225 〉

（ 事業内容 ）

陸自駐屯地誘致に関し、県南部陸上自衛隊駐屯地誘致推進協議会による防衛省への要望活動や県防衛協会五條支部による誘致促進事業を実施

県が行う防災拠点整備事業について、地元と連携しながら調整

○ 要望活動経費 597千円
○ 自衛隊誘致促進事業委託料 600千円

▲ 要望活動(防衛省)

No.24 （単位：千円）

事業名	・奈良県広域消防組合負担金			担当課(室)	危機管理課
（款） 消防費 （目） 常備消防費	予 算 額	左 の 財 源 内 訳			
		国県支出金	地方債	その他	一般財源
	725,131	0	0	0	725,131

〈 692,686 〉

（ 事業内容 ）

奈良県広域消防組合への負担金

○ 奈良県広域消防組合負担金 725,131千円

▲ まほろ隊長

No.25 （単位:千円）

事業名	・消防団活動事業		担当課(室)	危機管理課	
（款） 消防費 （目） 非常備消防費	予 算 額	左 の 財 源 内 訳			
		国県支出金	地方債	その他	一般財源
	40,636	0	0	0	40,636

〈 39,404 〉

(事業内容)

消防団員の報酬、屯所管理、車両管理、装備品管理、団体運営管理に関する費用の負担

○ 年間報酬・出動報酬 27,804千円
○ 団員費用弁償 1,306千円
○ 消防団運営交付金 11,526千円

▲消防団放水の様子

No.26 （単位:千円）

事業名	・消防施設整備事業		担当課(室)	危機管理課	
（款） 消防費 （目） 消防施設費	予 算 額	左 の 財 源 内 訳			
		国県支出金	地方債	その他	一般財源
	61,875	665	49,200	10,000	2,010

〈 46,231 〉

(事業内容)

消防体制及び消防活動の充実として消防格納倉庫、消防団資機材等を整備

○ 阪本地区消防格納庫新築・解体工事 52,129千円
○ 北宇智地区消防団車両格納庫解体工事 2,772千円
○ 消防敷材購入費 3,470千円 外

▲新築予定地

No.27 （単位:千円）

事業名	・災害対策資機材整備事業		担当課(室)	危機管理課	
（款） 消防費 （目） 災害対策費	予 算 額	左 の 財 源 内 訳			
		国県支出金	地方債	その他	一般財源
	2,215				2,215

〈 41,389 〉

(事業内容)

災害時における生活用水を確保するための環境を整備

○ 災害時協力井戸制度に伴う水質検査手数料 715千円
○ ポンプ等設置費補助金 1,500千円

(5)多様な価値観に対応した住環境の整備

No.28　　（単位:千円）

事業名	・地域公共交通対策事業		担当課(室)	公共交通推進室・西吉野支所・大塔支所	
(款) 総務費 (目) 交通対策推進費、西吉野支所費、大塔支所費	予算額	左の財源内訳			
		国県支出金	地方債	その他	一般財源
	144,842	50,442	0	26,480	67,920

〈 103,533 〉

(事業内容)

地域社会の利便性と暮らしを支えるコミュニティバスの運行等
地域公共交通対策を推進

- ○ 地域公共交通運行管理業務委託料　91,786千円
- ○ コミュニティバス等運賃相当額負担金　7,095千円
- ○ 地域公共交通計画等の策定(地域公共交通会議負担金)　19,072千円
- ○ 西吉野コース運行経費(コミバス運行委託料等)　7,377千円
- ○ 大塔コース運行経費(会計年度任用職員報酬等含む)　5,109千円

※路線バス関係経費は№58に計上　外

▲コミュニティバス

No.29　　（単位:千円）

事業名	・空き家対策事業		担当課(室)	都市計画課	
(款) 土木費 (目) 都市計画総務費	予算額	左の財源内訳			
		国県支出金	地方債	その他	一般財源
	29,304	12,388	11,600	0	5,316

〈 5,761 〉

(事業内容)

空き家の利活用による移住定住を促進するため、空き家相談窓口、
空き家情報バンク等の充実を推進

- ○ 空き家等実態調査業務委託料　20,347千円
- ○ 空家情報バンク運営サポート委託料　1,440千円
- ○ 空家等除却事業補助金　3,000千円
- ○ 360度カメラを利用した空家の内覧システム使用料　317千円
- ○ 空家等対策現地調査業務委託料　564千円 外

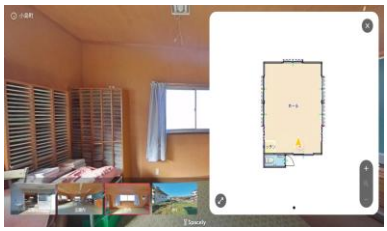

▲360度カメラを利用した内覧状況

No.30　　（単位:千円）

事業名	・地籍調査整備事業		担当課(室)	地籍調査室	
(款) 土木費 (目) 地籍調査費	予算額	左の財源内訳			
		国県支出金	地方債	その他	一般財源
	67,511	46,341	0	200	20,970

〈 53,154 〉

(事業内容)

土地取引の円滑化・公共事業の効率化・災害復旧の迅速化を図るため、正確な地籍図を作成
調査対象地域:　(中町・大津町の各一部、野原東六・七丁目・野原中六丁目の各一部、
大津町・中町の各一部、霊安寺町(向霊安寺)の一部、
大塔町阪本の一部)

- ○ 地籍調査推進委員報酬　950千円
- ○ 委託料(調査業務等)　63,544千円
- ○ 事務費(賃借料、消耗品等)　2,837千円　外

▲地籍調査の様子

No.31 （単位：千円）

事業名	・移住定住推進事業 ・移住体験型住宅管理運営事業		担当課(室)	企画政策課	
（款） 総務費 （目） 企画政策費	予 算 額	左 の 財 源 内 訳			
		国県支出金	地方債	その他	一般財源
	10,879	1,605	500	4,000	4,774

〈 5,740 〉

(事業内容)

東京圏からのUIJターン者に対して、県と連携して移住支援金等により移住定住を推進、奨学金返還者に対して支援を行い、結婚・出産の希望を叶える。

○ 五條市移住支援金 2,000千円

※移住支援金額 1,000千円(単身者世帯600千円)+子育て加算1,000千円

○ 五條市地方就職支援金 140千円

※東京圏から県内での就職活動し、市内に移住した方の交通費・移転費用を支援

○ 奨学金返還支援制度補助金 8,000千円

※市外就業者120千円×10人+市内就業者180千円×10人+継続申請者分

○ 移住体験型住宅平雄の管理運営経費 469千円 外

▲子育て世代・若者世代
移住定住の促進

No.32 （単位：千円）

事業名	・住宅・建築物安全ストック形成事業		担当課(室)	資産管理課	
（款） 総務費 （目） 住宅・建築物耐震改修費	予 算 額	左 の 財 源 内 訳			
		国県支出金	地方債	その他	一般財源
	3,377	2,475	0	0	902

〈 10,506 〉

(事業内容)

木造住宅の耐震化促進を図るため、木造住宅耐震改修工事等に対して補助
※計画に基づき、おおむね令和17年度までに住宅の未耐震化率の解消を図る。

○ 住宅・建築物耐震診断委託料 1,000千円
○ 木造住宅耐震改修工事補助金 2,300千円
○ 家屋所有者等への啓発経費 77千円

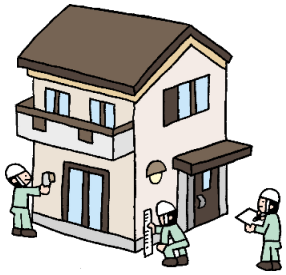

No.33 （単位：千円）

事業名	・公営住宅等ストック総合改善事業		担当課(室)	都市計画課	
（款） 土木費 （目） 住宅管理費	予 算 額	左 の 財 源 内 訳			
		国県支出金	地方債	その他	一般財源
	5,500	2,750	0	0	2,750

〈 9,108 〉

(事業内容)

令和5年度に改定した「五條市市営住宅等長寿命化計画」に基づき、社会資本整備総合交付金(国庫1/2補助)を活用した市営住宅等の改修・耐久工事を実施し、建物の長寿命化とライフサイクルコストの縮減を図る。

○ 向加名生団地屋根改修工事 5,500千円
(向加名生団地B棟)

▲向加名生団地B棟(外観)

No.34 （単位：千円）

事業名	・改良住宅ストック総合改善事業		担当課(室)	都市計画課	
（款） 土木費 （目） 住宅管理費	予 算 額	左 の 財 源 内 訳			
		国県支出金	地方債	その他	一般財源
	1,298	649	0	0	649

〈 0 〉

(事業内容)

令和5年度に改定した「五條市市営住宅等長寿命化計画」に基づき、社会資本整備総合交付金(国庫1/2補助)を活用した市営住宅等の改修・耐久工事を実施し、建物の長寿命化とライフサイクルコストの縮減を図る。

○ 改良住宅外壁等改修工事設計業務 1,298千円
（五條今井地区小集落改良住宅）

▲五條今井地区小集落改良住宅(外観)

No.35 （単位：千円）

事業名	・市営住宅空家修繕事業		担当課(室)	都市計画課	
（款） 土木費 （目） 住宅管理費	予 算 額	左 の 財 源 内 訳			
		国県支出金	地方債	その他	一般財源
	20,000	0	0	20,000	0

〈 16,200 〉

(事業内容)

セーフティネットとしての役割を果たすべく、空家となった市営住宅の修繕工事を行い、住宅困窮者に対し、安定的に住宅を提供するとともに、入居者募集により新規入居者を確保し、住宅使用料等の増収を図る。

○ 市営住宅空家修繕工事 20,000千円

▲東田中団地(外観)

No.36 （単位：千円）

事業名	・芝崎河川公園トイレ改修整備事業		担当課(室)	公園緑地課	
（款） 土木費 （目） 土木管理費	予 算 額	左 の 財 源 内 訳			
		国県支出金	地方債	その他	一般財源
	31,178	14,945	16,200	0	33

〈 0 〉

(事業内容)

芝崎河川公園トイレの解体し、循環式トイレを設置

○ 芝崎河川公園トイレ解体工事 1,287千円
○ 芝崎河川公園トイレ設置工事 29,891千円

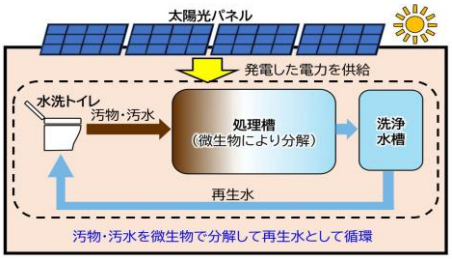

No.37 （単位：千円）

事業名	・ベストライン上野パーク（上野公園）改修整備事業		担当課（室）	公園緑地課	
（款） 土木費 （目） 都市公園管理費	予 算 額	左 の 財 源 内 訳			
		国県支出金	地方債	その他	一般財源
	314,615	157,215	127,200	30,000	200

〈 74,810 〉

（ 事業内容 ）

第85回国民スポーツ大会へ向け、野球場施設等を改修

○ 野球場施設改修工事 27,803 千円
（R8整備箇所：バックスクリーンの塗装、側溝蓋の改修）
○ 多目的グラウンド人工芝張替工事 226,831 千円
○ 駐車場新設工事 59,981 千円

▲スコアボード改修イメージ

（6）上下水道・衛生的な生活環境施設の整備促進

No.38 （単位：千円）

事業名	・水道企業団繰出金		担当課（室）	環境政策課	
（款） 衛生費 （目） 水道事業費	予 算 額	左 の 財 源 内 訳			
		国県支出金	地方債	その他	一般財源
	110,898	0	0	0	110,898

〈 115,912 〉

（ 事業内容 ）

水道企業団への繰出金

○ 繰出金 10,413千円
○ 出資金 100,485千円

No.39 （単位：千円）

事業名	・下水道事業繰出金		担当課（室）	下水道室	
（款） 土木費 （目） 下水道費	予 算 額	左 の 財 源 内 訳			
		国県支出金	地方債	その他	一般財源
	364,161	0	0	0	364,161

〈 386,852 〉

（ 事業内容 ）

下水道事業への繰出金
・水洗化戸数5，291戸

○ 補助金 320,000千円
○ 出資金 44,161千円

3 地域資源を活かした産業のまちをつくる　〈 〉内は前年度当初予算額

(1)農林業の振興

No.40　（単位:千円）

事業名	・ふるさと五條市応援寄附金推進事業		担当課(室)	企画政策課	
(款) 総務費 (目) 企画政策費	予算額	左の財源内訳			
		国県支出金	地方債	その他	一般財源
	192,444	0	0	0	192,444

〈 165,061 〉

(事業内容)

ふるさと五條市応援寄附金(ふるさと納税)を推進するため、ポータルサイトによるPRや、寄附者へお礼品を送付。

○ ポータルサイト運営費等　35,793千円
○ ふるさと五條市応援寄附金業務委託料　155,136千円
（お礼品代金を含む）
○ オンラインワンストップシステム使用料　1,436千円 外

◇寄附実績額
・令和5年度　198,579千円
・令和6年度　279,114千円
・令和7年度　301,722千円（1月末時点）

▲ふるさと五條市応援寄附金の主なポータルサイト
（全15サイト　令和8年1月末時点）

No.41　（単位:千円）

事業名	・担い手育成・農地問題解決推進事業		担当課(室)	農林政策課	
(款) 農林業費 (目) 農業振興費	予算額	左の財源内訳			
		国県支出金	地方債	その他	一般財源
	171,565	170,189	0	0	1,376

〈 33,124 〉

(事業内容)

円滑な農地の集積・集約化に向けて、担い手(認定農業者・認定新規就農者)の確保・育成を推進

○ 新規就農者経営開始資金　3,000千円
○ 新規就農者経営発展支援資金　9,000千円
○ 新規雇用就農者応援補助金　1,200千円
○ 集落営農活性化プロジェクト促進事業補助金　20,025千円
○ 花木集出荷貯蔵施設再編補助金　135,154千円 外

▲経営発展支援資金等による機械導入等

No.42　（単位:千円）

事業名	・柿消費拡大事業		担当課(室)	産業観光課	
(款) 農林業費 (目) 農業振興費	予算額	左の財源内訳			
		国県支出金	地方債	その他	一般財源
	846,906	767,820	78,630	350	106

〈 3,581 〉

(事業内容)

・柿の消費拡大を目的に関係機関と連携の下、「日本一の柿のまち奈良県五條市」の認知度向上に向け、首都圏をメインとしたPRイベント等を実施

・五條市統合選果場の選果機等の改修及び西吉野柿選果場のAI選果機導入を主とした改修工事への補助事業

○ PR、イベント等関連経費　3,213千円
○ 五條市統合選果場及び西吉野柿選果場の改修補助事業　843,805千円

▲総理官邸での柿消費拡大PR

No.43 （単位：千円）

事業名	・鳥獣対策事業			担当課(室)	農林政策課
（款） 農林業費 （目） 鳥獣対策費	予 算 額	左 の 財 源 内 訳			
		国県支出金	地方債	その他	一般財源
	68,874	33,819	0	31,769	3,286

〈 93,108 〉

(事業内容)

有害鳥獣による農作物への被害を防止するための電気柵、金網柵の材料支給等を実施

○ 鳥獣害防止対策材料費 63,540千円 外

▲金網柵設置による獣害対策

No.44 （単位：千円）

事業名	・森林整備事業			担当課(室)	農林政策課
（款） 農林業費 （目） 林業振興費	予 算 額	左 の 財 源 内 訳			
		国県支出金	地方債	その他	一般財源
	147,025	44,725	0	94,536	7,764

〈 165,630 〉

(事業内容)

森林環境譲与税等を活用し、森林整備、木材利用の推進、及び担い手確保に向けた支援等を実施

○ 美しい森林基盤整備補助金 6,967千円
○ 未利用間伐材等活用促進事業補助金 4,050千円
○ 林業雇用促進事業補助金 14,959千円
外

▲森林整備（間伐）（左：作業前、右：作業後）

No.45 （単位：千円）

事業名	・林産物加工施設管理運営事業			担当課(室)	大塔支所
（款） 農林業費 （目） 林産物加工施設費	予 算 額	左 の 財 源 内 訳			
		国県支出金	地方債	その他	一般財源
	17,629	0	0	17,629	0

〈 25,852 〉

(事業内容)

間伐材の利用促進と木質チップ等の林産物を加工販売

○ 原木購入費 9,790千円
○ 光熱水費、機械設備修繕料等 4,401千円
外

▲木質チップ

▲林産物加工施設

No.46 （単位：千円）

事業名	・林道整備事業			担当課(室)	農林政策課
（款） 農林業費 （目） 林道整備費	予 算 額	左 の 財 源 内 訳			
		国県支出金	地方債	その他	一般財源
	35,016	13,095	21,200	0	721
〈 16,895 〉					

（ 事業内容 ）

林道の基盤整備及び施設の維持強化のため、林道の改良並びに林道橋の点検等を実施

○ 県単林道改良工事 21,000千円 外
○ 橋梁点検業務委託料 13,500千円 外

▲橋梁点検業務

(2)商工業の振興

No.47 （単位：千円）

事業名	・特定地域づくり事業推進交付金事業			担当課(室)	企画政策課
（款） 総務費 （目） 企画政策費	予 算 額	左 の 財 源 内 訳			
		国県支出金	地方債	その他	一般財源
	6,016	3,007			3,009
〈 0 〉					

（ 事業内容 ）

組合が五條市で働くことを希望する人材を雇用し、季節ごとの労働需給等に応じて複数の組合員の事業に従事する人材を派遣して、地域経済の活性化を図る。

○ 特定地域づくり事業推進交付金 6,016千円
※組合運営費12,032千円×1/2

特定地域づくり協同組合とは
令和2年施行の「地域人口の急減に対処するための特定地域づくり事業の推進に関する法律」に基づき創設された、組合が雇用した職員を、季節や需要に応じて複数の事業所に派遣し、安定した雇用創出と地域経済活性化を図る制度。国や自治体からの財政・制度支援を受けられる。

▲特定地域づくり協同組合が人口急減地域での労働者確保、移住を促進

No.48 （単位：千円）

事業名	・企業誘致等促進事業			担当課(室)	産業観光課
（款） 商工費 （目） 産業振興費	予 算 額	左 の 財 源 内 訳			
		国県支出金	地方債	その他	一般財源
	81,697	0	81,200	0	497
〈 41,801 〉					

（ 事業内容 ）

企業誘致を促進するため、企業立地・雇用促進奨励金を交付
また、新規創業者への融資に対する利子補給金等により、新規事業の創出を支援

○ 企業立地・雇用促進奨励金 81,240千円（10社）
○ 創業支援利子補給金 360千円

▲南大和テクノタウン

(3)地域資源の活用と連携による観光・交流の促進

No.49　　（単位：千円）

事業名	・中心市街地活性化事業 ・庁舎跡地整備事業		担当課(室)	企画政策課	
(款)　総務費 (目)　(仮称)市民交流施設整備事業費外	予算額	左の財源内訳			
		国県支出金	地方債	その他	一般財源
	30,487	0	29,700	0	787

〈　292,511　〉

(　事業内容　)

中心市街地活性化・にぎわい創出のため、(仮称)市民交流施設の整備を進めるとともに、庁舎跡地の活用を検討する

・(仮称)市民交流施設整備：実施設計、開発工事

・庁舎跡地活用検討：基本構想策定

○ (仮称)市民交流施設整備事業負担金　20,350千円

○ アドバイザリー・基本計画策定業務委託料　6,655千円

○ 庁舎跡地整備検討経費　240千円　外

▲建物イメージ

No.50　　（単位：千円）

事業名	・地域力創造推進事業		担当課(室)	産業観光課	
(款)　商工費 (目)　産業振興費	予算額	左の財源内訳			
		国県支出金	地方債	その他	一般財源
	6,711	0	0	0	6,711

〈　7,244　〉　(令和7年度：若手職員政策研究推進事業)

(　事業内容　)

五條市の認知度および訪問者数を増やすため、農産物等の地域資源を活用した民間事業者の主体的な活動を市がサポートし、公民が連携して市の活性化を図る

○ 地域力創造推進事業経費　1,111　千円

○ 地域力創造アドバイザー事業経費　5,600　千円

▲活動の様子

No.51　　（単位：千円）

事業名	・観光活性化事業		担当課(室)	産業観光課	
(款)　商工費 (目)　観光振興費	予算額	左の財源内訳			
		国県支出金	地方債	その他	一般財源
	24,795	0	23,100	1,475	220

〈　25,024　〉

(　事業内容　)

関係人口の拡大を図るため、観光PR事業や各種イベントを実施

○ 観光イメージアップ事業委託料　9,500千円

○ 自転車観光促進事業委託料　1,100千円

○ 吉野川祭り補助金　11,000千円

○ 萌桜まつり事業委託料　500千円

○ 吉野川活性化プロジェクト補助金　1,000千円　外

▲吉野川祭り

No.52 （単位：千円）

事業名	・賑わい創出事業			担当課(室)	都市計画課
（款） 土木費 （目） 都市計画総務費	予 算 額	左 の 財 源 内 訳			
		国県支出金	地方債	その他	一般財源
	1,678	839	0	800	39

〈 1,673 〉

（ 事業内容 ）

二見地区かわまちづくり計画の関連事業として、川や水辺に触れ合う機会をつくり普及啓発を図る「水辺でチルしよ」イベントを実施

○ イベント会場設営等業務委託料 1,500千円 外

▲R7水辺でチルしよイベントの様子

No.53 （単位：千円）

事業名	・上野公園にぎわい創出事業			担当課(室)	公園緑地課
（款） 土木費 （目） 都市公園管理費	予 算 額	左 の 財 源 内 訳			
		国県支出金	地方債	その他	一般財源
	1,000	500	0	500	0

〈 0 〉

（ 事業内容 ）

ベストライン上野パークで桜をライトアップしてイベントを開催

○ 上野さくらライトアップ設置業務委託 500千円
○ 照明器具購入費 400千円
○ 駐車場等警備業務委託 40千円
○ 動産保険料 20千円
○ 燃料費 40千円

▲さくらライトアップ

（4）地域への誇りを育む歴史資源の保存と活用

No.54 （単位：千円）

事業名	・重伝建地区保存事業			担当課(室)	文化財課
（款） 教育費 （目） 町並保存事業費	予 算 額	左 の 財 源 内 訳			
		国県支出金	地方債	その他	一般財源
	54,958	31,595	20,800	0	2,563

〈 9,564 〉

（ 事業内容 ）

五條新町重伝建地区内の伝統的建造物等の修理・修景整備の推進及び伝統的な景観を生かした魅力あるまちづくりの推進

○ 伝建事業に伴う修理修景整備補助金 29,951千円
○ 伝建事業事前調査・基本設計業務委託料 500千円
○ まちや館修繕工事 2,194千円
○ まちなみ伝承館修繕工事 9,927千円
○ まちなみ伝承館デッキ改修工事 10,010千円 外

▲修理後の伝統的建造物の住宅

(5)自然環境の保全と循環型社会の構築

No.55　　（単位:千円）

事業名	・やまと広域環境衛生事務組合負担金		担当課(室)	エコ・リレーセンターごじょう	
(款)　衛生費 (目)　塵芥処理費	予 算 額	左 の 財 源 内 訳			
		国県支出金	地方債	その他	一般財源
	293,875	0	0	0	293,875

〈　288,860　〉

(事業内容)

広域ごみ処理施設を運営するやまと広域環境衛生事務組合への負担金

○ やまと広域環境衛生事務組合負担金　293,875千円

※ 令和8年度構成団体負担金　910,959千円
（本市負担割合 32.26%）

▲やまとクリーンパーク(御所市)

No.56　　（単位:千円）

事業名	・ごみ減量化・再資源化推進事業		担当課(室)	エコ・リレーセンターごじょう	
(款)　衛生費 (目)　塵芥処理費	予 算 額	左 の 財 源 内 訳			
		国県支出金	地方債	その他	一般財源
	7,193	0	6,500	0	693

〈　5,322　〉

(事業内容)

循環型社会の推進・ごみの再資源化を図るため、施設へ搬入される刈草のたい肥化等を推進

○ 生ごみたい肥化事業　852千円
○ 刈草等たい肥化業務委託料　3,558千円
○ たい肥ふるい袋詰め作業委託料　1,500千円
○ 家庭用生ごみ処理用具購入補助金　150千円　外

▲刈草を原料とするたい肥

No.57　　（単位:千円）

事業名	・浄化槽設置整備事業		担当課(室)	環境政策課	
(款)　衛生費 (目)　浄化槽設置整備事業費	予 算 額	左 の 財 源 内 訳			
		国県支出金	地方債	その他	一般財源
	6,633	3,548	2,900	0	185

〈　12,701　〉

(事業内容)

下水道認可区域外の専用住宅及び下水道認可区域内であって当分の間、下水道が接続されない専用住宅に合併浄化槽(10人槽まで)を設置する市民に対して補助金を交付

○ 浄化槽設置整備事業補助金
　下水道認可区域外(国県補助対象)　5,322千円
　下水道認可区域内(国県補助対象外)　1,294千円
○ 事業用等消耗品費等　17千円

4 南部地域の交流拠点となるまちをつくる　〈　〉内は前年度当初予算額

(1)地域の交流を支える公共交通網の整備

No.58　（単位:千円）

事業名	・路線バス等運行維持対策事業		担当課(室)	公共交通推進室	
(款) 総務費 (目) 交通対策推進費	予算額	左の財源内訳			
		国県支出金	地方債	その他	一般財源
	29,583	0	0	2,133	27,450

〈　30,702　〉

(事業内容)

市内各施設へのアクセスとなる広域公共交通ネットワークを確保するために必要な路線バス運行維持に要する費用の一部を負担

○ 路線バス運行維持対策費負担金　24,883千円
○ 五條・十津川地域公共交通活性化協議会負担金　4,700千円

▲ 奈良交通路線バス

No.59　（単位:千円）

事業名	・JR五条駅周辺整備事業		担当課(室)	都市計画課	
(款) 土木費 (目) JR五条駅周辺整備事業	予算額	左の財源内訳			
		国県支出金	地方債	その他	一般財源
	25,199	0	17,700	0	7,499

〈　―　〉

(事業内容)

JR五条駅周辺地域の交通政策にかかる基本構想の検討・作成及びJR五条駅前新バスターミナルの維持管理

○ 基本構想策定業務委託料　17,721千円
○ 施設管理業務委託料　894千円
○ 土地借上料　4,707千円　外

▲新バスターミナル(待合所)整備イメージ図

(2)生活を支える道路網の整備

No.60　（単位:千円）

事業名	・道路新設改良事業		担当課(室)	土木管理課	
(款) 土木費 (目) 道路新設改良費	予算額	左の財源内訳			
		国県支出金	地方債	その他	一般財源
	233,578	35,958	195,500	0	2,120

〈　189,790　〉

(事業内容)

市道の新設改良を実施

○ 測量設計業務委託料　21,000千円
○ 道路新設改良工事費(市道大津相谷線、旧岡中線外)　133,000千円
○ 通学路の安全対策舗装・交通安全対策工事費等　66,700千円
○ 公有財産購入費・補償費　11,000千円　外

▲道路新設改良工事

No.61 （単位：千円）

事業名	・橋梁長寿命化事業			担当課(室)	土木管理課
（款） 土木費 （目） 橋梁維持費	予 算 額	左 の 財 源 内 訳			
		国県支出金	地方債	その他	一般財源
	157,000	94,121	62,800	0	79

〈 200,000 〉

(事業内容)

市内の橋梁点検を行うとともに、長寿命化に向けた補修・補強工事等を実施

○ 橋梁点検委託費 33,000千円（橋梁 7橋）
○ トンネル補修設計委託費 24,000千円（トンネル 4本）
○ 橋梁修繕工事費 100,000千円（橋梁 6橋）

▲橋梁修繕工事

(3)芸術文化・スポーツ交流等の促進

No.62 （単位：千円）

事業名	・地区公民館整備事業			担当課(室)	生涯学習課
（款） 教育費 （目） 地区公民館費	予 算 額	左 の 財 源 内 訳			
		国県支出金	地方債	その他	一般財源
	9,633	0	9,500	0	133

〈 41,257 〉

(事業内容)

地区公民館内空調設備取替等の施設整備

○ 空調設備修繕(田園公民館) 7,697千円
○ トイレ改修工事費(二見公民館) 1,936千円

▲公民館内の様子

No.63 （単位：千円）

事業名	・スポーツ推進事業 ・各種大会事業			担当課(室)	生涯学習課
（款） 教育費 （目） 保健体育振興費	予 算 額	左 の 財 源 内 訳			
		国県支出金	地方債	その他	一般財源
	7,346	0	4,100	2,491	755

〈 7,218 〉

(事業内容)

本市のスポーツ振興を図るため、スポーツ教室の実施及び各種大会の実施団体に対して補助等を実施

○ スポーツ振興補助金等 3,221千円
○ 五條市スポーツ体験フェス委託料 1,400千円
○ 市民球技大会、チャレンジウォーク委託料等 2,725千円

▲五條市スポーツ体験フェス2025

No.64 （単位：千円）

事業名	・スポーツ施設整備事業		担当課(室)	生涯学習課	
（款） 教育費 （目） 体育施設費	予 算 額	左 の 財 源 内 訳			
		国県支出金	地方債	その他	一般財源
	19,224	0	19,200	0	24

〈 20,805 〉

（ 事業内容 ）

地区体育館内照明器具のLED照明への取替修繕等の施設整備

○ 体育館内照明取替修繕 15,274千円 外
（大塔・宇智・田園・北宇智・五條東・阿太ミニ体育館）

▲体育館内の様子

5 すべての人が社会参加するまちをつくる 〈 〉内は前年度当初予算額

(1)すべての人の生きがいと社会参加の促進

No.65 （単位：千円）

事業名	・障害者の社会参加促進事業		担当課(室)	社会福祉課	
（款） 民生費 （目） 障害福祉費	予 算 額	左 の 財 源 内 訳			
		国県支出金	地方債	その他	一般財源
	851	0	0	683	168

〈 944 〉

（ 事業内容 ）

障がいのある人の就労機会の拡大を図るため、市内の事業所に書類細断業務や公用車の洗車業務、庁内封筒の整理業務等を委託するとともに、本庁舎等で事業所製品の販売会を開催

○ 書類細断業務等委託料 801千円
○ ハートフル販売会関係経費等 50千円

▲ハートフル販売会

No.66 （単位：千円）

事業名	・さくら猫事業		担当課(室)	環境政策課	
（款） 衛生費 （目） 環境衛生費	予 算 額	左 の 財 源 内 訳			
		国県支出金	地方債	その他	一般財源
	420	0	0	420	0

〈 415 〉

（ 事業内容 ）

ボランティア団体等が取り組むさくら猫活動を支援

○ さくら猫事業補助金 300千円
・保護期間中の餌代や啓発活動等を支援
○ 事業用等消耗品費等 120千円

▲さくら猫

(2)行政運営の効率化、窓口サービスの充実

No.67　　（単位:千円）

事業名	・公共施設のあり方検討事業		担当課(室)	資産管理課	
(款)　総務費 (目)　財産管理費	予算額	左の財源内訳			
		国県支出金	地方債	その他	一般財源
	11,990	0	11,900	0	90
〈　7,972　〉					

(　事業内容　)

「五條市公共施設当総合管理計画」の策定から10年が経過するため、社会情勢の反映や施設情報の更新など、計画の見直し・改訂を行う

○　公共施設等総合管理計画改訂業務　　11,990千円

No.68　　（単位:千円）

事業名	・地域デジタル推進事業		担当課(室)	総務課・デジタル推進室 外	
(款)　総務費 (目)　社会振興費、デジタル推進費　外	予算額	左の財源内訳			
		国県支出金	地方債	その他	一般財源
	185,808	0	0	0	185,808
〈　264,703　〉					

(　事業内容　)

自治体DX(デジタル・トランスフォーメーション)推進計画及びデジタル田園都市国家構想に基づき、地域のデジタル化を推進

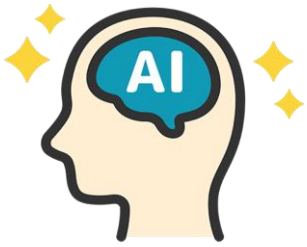

○　住民向けスマホ教室の実施　　907千円
○　利便性向上と業務効率化に向けたBPR推進事業　　3,300千円
○　業務効率化のための生成AI本格導入　　3,630千円
○　基幹住民情報システムの標準化・共通化事業　　120,540千円
　（標準準拠システムの管理運営経費）

No.69　　（単位:千円）

事業名	・西吉野支所移転事業		担当課(室)	西吉野支所	
(款)　総務費 (目)　西吉野支所費	予算額	左の財源内訳			
		国県支出金	地方債	その他	一般財源
	9,222	0	0	0	9,222
〈　　〉					

(　事業内容　)

西吉野支所は現庁舎の耐震性不足を受け、住民の皆様の安全確保を最優先に、西吉野町宗川野の宗桧公民館へ移転する

○　事務用機器等移転業務　　8,397千円
○　機械警備業務　　500千円
○　会場設営等　　220千円　外

▲移転先の宗桧公民館

No.70 （単位：千円）

事業名	・総合窓口設置推進事業		担当課(室)	市民課・デジタル推進室　外
（款）　総務費 （目）　総合窓口推進費	予　算　額	左　の　財　源　内　訳		
		国県支出金	地方債	その他	一般財源
	80,183	21,595	0	0	58,588

〈　　0　〉

（　事業内容　）

市民の利便性向上と業務効率化を推進を目的とした”書かない総合窓口”の導入に向けたシステム整備等

○　総合窓口設置に向けた窓口改革支援事業　　18,760千円
○　総合窓口システム導入業務　　40,894千円
○　基幹システムとのデータ連携対応　　14,300千円　外

（3）市民活動の創出

No.71 （単位：千円）

事業名	・西吉野コミュニティセンター改良事業		担当課(室)	西吉野支所
（款）　総務費 （目）　西吉野コミュニティセンター費	予　算　額	左　の　財　源　内　訳		
		国県支出金	地方債	その他	一般財源
	5,588	0	5,500	0	88

〈　　2,939　〉

（　事業内容　）

平成2年の開館以来、老朽化が進む西吉野コミュニティセンター大ホールのエアコン更新修繕

○　大ホールエアコン更新修繕　　5，588千円

▲西吉野コミュニティセンター

No.72 （単位：千円）

事業名	・大塔ふれあい交流館改修事業 ・大塔ふれあい交流館施設管理事業		担当課(室)	大塔支所
（款）　総務費 （目）　大塔支所費	予　算　額	左　の　財　源　内　訳		
		国県支出金	地方債	その他	一般財源
	103,982	3,000	94,500	0	6,482

〈　　11,617　〉

（　事業内容　）

奈良県土砂災害緊急安全確保対策促進事業補助金を活用して、大塔ふれあい交流館を避難所並びに地域住民の交流施設として再開するために整備する。

○　施設改修工事　　89,562千円
○　施設改修工事監理業務　　5,005千円
○　施設用備品　　4,500千円
○　光熱水費等施設維持管理費　　4,915千円

▲大塔ふれあい交流館