

決裁	水道事業管理者	局長	次長	次長補佐	係長	主任	係員
	【記入例】						

受付日	年 月 日
整理番号	
メーター番号	

給水及び給水装置工事申込書

五條市水道事業管理者

令和 ●●年 ●●月 ●●日

五條市上水道事業給水条例に基づき下記の工事場所に給水及び給水装置工事を申し込みます。また、申込者は、当該給水装置工事に係る申込み・施工・諸費用の納入、還付金の收受、その他工事施行に関する一切の事項を、下記の指定給水装置工事業者に委任いたします。

申 込 者	住 所	〒 6 3 7 - 0 0 4 1 五條市本町3丁目1-13									
	ふりがな	ごじょう たろう									
	氏 名	五 條 太 郎					認 印				
	電話番号	0747 (22) ●●●●									
工 事 場 所	五條市本町1丁目●●●-●●●										
工 事 種 別	<input checked="" type="checkbox"/> 新設 ・ <input type="checkbox"/> 口径変更 ・ <input type="checkbox"/> 移動 ・ <input type="checkbox"/> 撤去					口 径	φ 20mm	水 栓 数	10	給水の 種類 装置	<input checked="" type="checkbox"/> 専 用 <input type="checkbox"/> 共 用 <input type="checkbox"/> 消 火 栓
	使 用 目 的 (用 途)	<input checked="" type="checkbox"/> 一般用 ・ <input type="checkbox"/> 臨時用 ・ <input type="checkbox"/> 湯屋用		給水方式	<input checked="" type="checkbox"/> 直結() ・ <input type="checkbox"/> 受水槽 ・ <input type="checkbox"/> その他()						
道 路 掘 削 占 用	<input checked="" type="checkbox"/> 有 (<input type="checkbox"/> 国道 ・ <input checked="" type="checkbox"/> 県道 ・ <input type="checkbox"/> 市町村道 ・ <input type="checkbox"/> 私道 ・ <input type="checkbox"/> 法定外等()) ・ <input type="checkbox"/> 無										
指 定 給 水 装 置 工 事 業 者	住 所	〒 ●●●● - ●●●● ●●市●●町●●番地									
	事業者名	●●●●●設備株式会社					者代 印表				
指 定 番 号 ()	代表者名	代表取締役 ●●●●●					者代 印表				
	電話番号	●●●●● (●●) ●●●●●									
給水装置工事主任技術者	氏 名	●●●●●				認 印	主任技術者免状番号	●●●●●●●●			
付 帯 事 項	現場担当者 氏名	●●●●●									
	現場担当者 電話番号	090-●●●●●●-●●●●●●									
納 付 金	給水分担金	円	納付書発行日								
		円	領収確認日 又は納付金入金日								
	配水管工事負担金	円	承認日								
	施設負担金	円	検査日								
	(建物 m ³)	円	受付印	承認印	検査済印						
	設計審査手数料	円									
	竣工検査手数料	円									
	合 計	円	添付書類	<input type="checkbox"/> 誓約書 <input type="checkbox"/> 同意書・承諾書 <input type="checkbox"/> 使用材料 <input type="checkbox"/> 図面 <input type="checkbox"/> 建築確認済書 <input type="checkbox"/> 給水開始申請書 <input type="checkbox"/> 同時閉開栓届出書							

※太線枠内の各項目に、ご記入ください。

【記入例】

誓約書

- 1. 給水装置工事に伴い、第三者に損害を与えたり苦情等があった場合は、すべて申込者において処理し、五條市に対して一切の迷惑をおかけしません。
- 2. 給水装置に改造、増設、撤去が必要な場合は、改めて給水装置工事の申込みを行います。
- 3. 配水管の改良・移設・統合・漏水修理・その他の理由によって五條市の施行する工事で給水装置の引込替え等が必要になったときは承諾いたします。
- 4. 給水装置工事竣工後、給水装置が五條市へ帰属することになったときは承諾いたします。

令和 ●●年 ●●月 ●●

申込者 住所 五條市本町3丁目1-13

氏名 五條 太郎



※申込者と同じ者並びに、同じ印鑑で使用。

利害関係人同意書(土地掘削占用)

給水及び給水装置工事申込書に基づき申込者が行う給水装置工事について、
 私所有の 五條市 番地に、給水装置を設置することに同意しました。
 今後、給水装置工事に関する一切の問題は、当方間で責任をもって解決いたします。また、五條市が施行する工事(分岐、改良、修繕工事に起因する掘削等)につきましても同意いたします。なお、譲渡等により当該土地の所有権を移転する場合は、この同意内容を含め継承いたします。

年 月 日

所有者 住所
 土地 占有者
 氏名

印

利害関係人同意書(支管分岐)

給水及び給水装置工事申込書に基づき申込者が行う給水装置工事について、私所有の給水管から分岐して給水装置を設置することに同意しました。
 今後給水装置に関する一切の問題は、当方間で責任をもって処理いたします。

年 月 日

管所有者 住所
 氏名

印

関連事項

掘削手続	<input type="checkbox"/> 有 <input type="checkbox"/> 無		
道路種別	<input type="checkbox"/> 国道(線) <input type="checkbox"/> 県道(線) <input type="checkbox"/> 市町村道(線) <input type="checkbox"/> 里道 <input type="checkbox"/> 行政財産道() <input type="checkbox"/> 私道 <input type="checkbox"/> その他()		
道路形態	<input type="checkbox"/> AS舗装 <input type="checkbox"/> コンクリート <input type="checkbox"/> 砂利 <input type="checkbox"/> 未舗装 <input type="checkbox"/> その他()		
道路復旧方法	<input type="checkbox"/> 指定給水装置工事業業者施行 <input type="checkbox"/> 随伴工事施行 <input type="checkbox"/> その他()		
配水管申請	<input type="checkbox"/> 有 NO.() <input type="checkbox"/> 無	占用許可番号	
開発事業	<input type="checkbox"/> 有 NO.() <input type="checkbox"/> 無		

Blank rectangular area for additional information.

備考	
----	--

決 裁	局長	次長	次長補佐	係長	主任	係員
	【記入例】					

受付日	年 月 日
整理番号	
メーター番号	

給 水 装 置 工 事 使 用 材 料

分岐材料			宅地内使用材料			その他材料		
品名	口径	数量	品名	口径	数量	品名	口径	数量
サドル付分水栓	100×20	1(既)	HI硬質塩ビ管	20~13	28.3			
HIチーズ			HIソケット					
割丁字管			HIエルボ					
F付丁字管			HIチーズ					
割丁字管(捨バルブ付)								
道路側使用材料								
品名	口径	数量						
HI硬質塩ビ管	20	2.5(既)						
HIソケット								
HIエルボ								
HIチーズ								
HI伸縮継手	20	1(既)						
			器具類材料					
			品名	口径	数量			
			給水栓	13	2			
			仕切弁ボックス					
			湯水混合栓	13	1			
			ロータンク用ボールタップ	13	1			
			大便器洗浄弁(F.V)					
			小便器洗浄弁(F.V)					
			水栓柱	13	1			
			散水栓					
メーター 上流側使用材料						貯水槽水道関係		
品名	口径	数量				品名	口径	数量
HI伸縮継手			給湯器	13	1	受水槽用ボールタップ		
			逆ボ弁	13	1	ストレーナー		
			電気温水器			定水位弁		
			食器洗浄機			電磁弁		
			浄水器			給水口		
						非常用水栓		
メーター 下流側使用材料								
品名	口径	数量						
HI伸縮継手(メーター用)	20	1						
HIシモク								
袋ナット								
弁 類			ボックス類					
品名	口径	数量	品名	口径	数量			
直結止水栓	20	1(既)	メーターボックス	20	1(既)	受水槽容量		
甲止水栓			止水栓ボックス	20	1	寸法	×	×
ソフトシール弁			バルブボックス			呼称		m ³
スリースバルブ	20	1	仕切弁ボックス			有効		m ³
						高置水槽容量		
						寸法	×	×
						呼称		m ³
						有効		m ³

工事場所 五條市本町1丁目●●-●● ●●●●宅

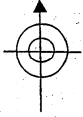

受付日	年 月 日
整理番号	
メーター番号	

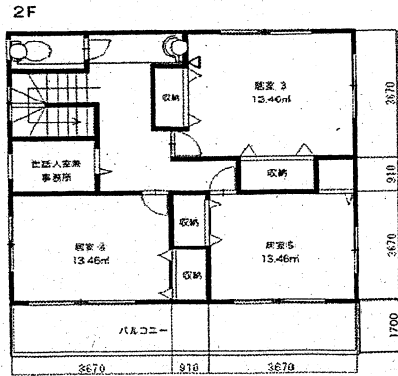
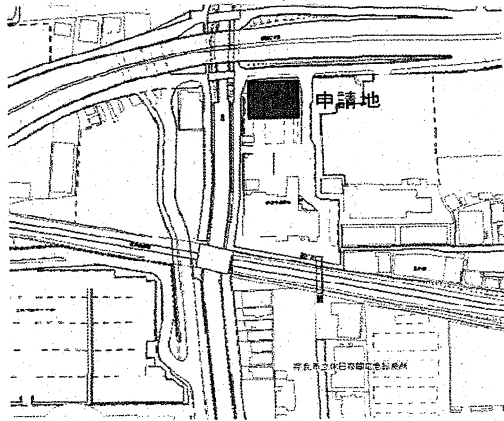

平面図

【記載事項】
 新設配管: ——— 赤実線
 既設配管: - - - - 赤点線
 名称: 黒字

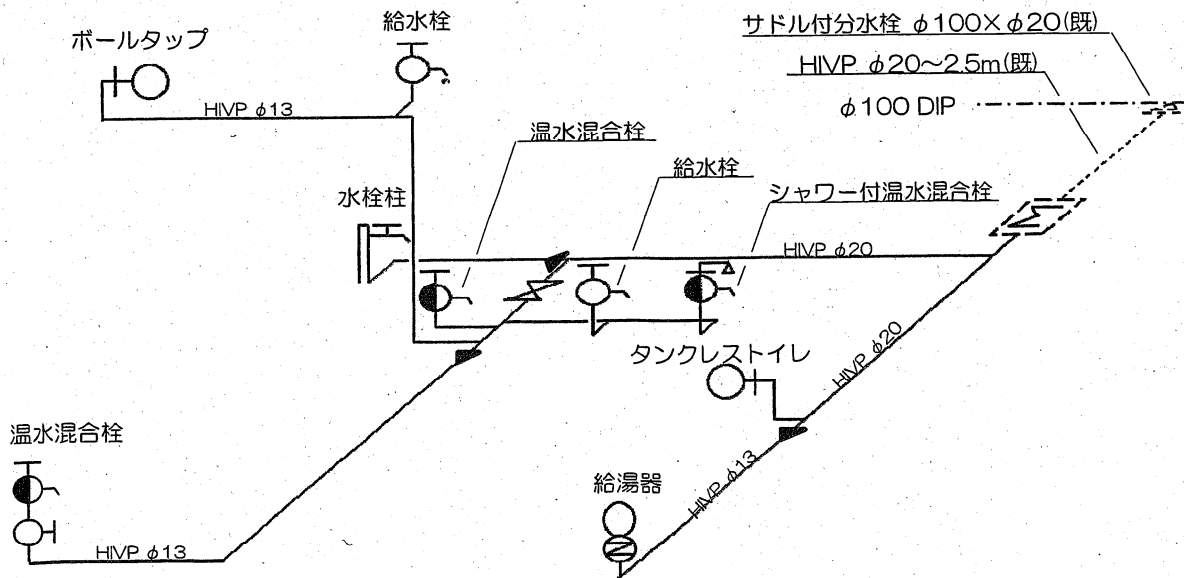
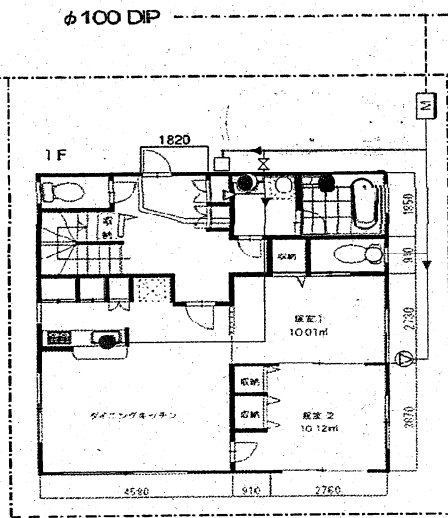

立面図

記号	シャワー付温水混合栓	一般温水混合栓	一般給水栓	ボールタップ	衛生水栓	シャワー水栓	小便器水栓	飲水栓	水栓柱	給湯器	給湯器	特殊器具	逆止弁	バルブ類	アングル	ストレート	サドル付分水栓	ヘッダー	メーターボックス	電圧計	片落ち	止水栓	管の交差
立面図																							
平面図																							