

五 條 報 広

みんなとつながる。こうほうごじょう。

No.872 2021

6



子どもたちが交通安全を呼びかけ

春の交通安全運動（4月6日から15日まで）にあわせて、五條警察署1日キッズポリス（五條幼稚園年長組）が市役所を訪問してくれました。キッズポリスたちは「交通安全のお願い」を唱え、庁舎内などで職員や市民に啓発グッズを配りながら、交通安全を呼びかけました。



もくじ

P2 : ごじょうフォトニュース

まちのできごとを写真付きで紹介

P3 : ぐらしのメモ

新型コロナワクチン接種、歯と口の健康週間 など

P10 : まなびのひろば

歴史コラム、図書館だより

P12 : 市民ごよみ

抜き取って壁などに貼ってください

P14 : こそだてひろば

子育て情報をまとめて掲載

P17 : 五條病院・消防トピックス

五條病院、五條消防署からのおしらせ

P18 : 交流ひろば

コミナスだより、英語コミュニケーション

P19 : おしらせ・イベント

その他のおしらせ など

P24 : 防災トピックス

避難勧告、避難指示の一本化

市の動き (4月末現在)

※()の中の数字は前月比・

▲は減少

人口	29,115人	(▲73)
男	13,855人	(▲30)
女	15,260人	(▲43)
世帯数	13,478世帯	(18)
出生	5人	死亡 50人
転入	81件	転出 68件

広報担当のひとこと

新型コロナウイルス感染症の猛威が続いています。そんな中、5月号の広報五條(別冊)で、新型コロナウイルス感染症対策・支援事業をお知らせしました。国から交付される地方創生臨時交付金を活用した、第6次市独自事業です。

市が運行するコミュニティバス等の運賃無償化や奈良交通ICカードの5,000円分チャージ券支給、タクシー事業者による買物等代行サービスなどの支援事業が始まっています。

まだまだ我慢の生活が続きますが、市や県、国が実施している支援事業を上手に活用し、コロナ禍を乗り越えましょう。(稲田)

Gojo Photo News

ごじょうフォトニュース

5/17 梅の収穫、梅干しづくり

西吉野幼稚園の子どもたちが梅の収穫を体験しました。園の近所の方のご厚意で毎年行われている行事です。今年は、あいにくの雨模様でしたが、雨合羽を着て一生懸命に収穫しました。

収穫した梅は梅干しにして、秋ごろにみんなで試食する予定です。



収穫した後は、梅の実の掃除・ヘタ取りをしました。

新型コロナウイルスワクチン接種 に係る事故の発生について

新型コロナウイルスワクチンの集団接種において、使用済みの注射針を別の人に刺す事故が発生しました。ご本人をはじめご家族の皆様にご多大なるご心配とご迷惑をおかけしましたこと、また、市民の皆様にご不安を与えましたことに、心からお詫び申し上げます。

今後とも、ワクチン接種に対する皆様の信頼を取り戻せるよう、再発防止策の徹底等、安心安全の確保に取り組んでまいります。

五條市長 太田 好紀

65歳以上の人へ接種を開始しています

新型コロナウイルスワクチン接種

国が示す順番でワクチン接種を開始しています。64歳以下の人へは、順次案内しますので接種券、予診票が届くまでお待ちください。

また貴重なワクチンを無駄にしないため、予約日の都合が悪くなった場合は必ず連絡をお願いします。



最新情報は、
市ホームページで

ワクチン接種の予約・問合せは、**専用コールセンターへ**
(平日 9時～18時) **☎ 26-5670** (コロナゼロ)
FAX: 22-6585
メール: covid-19@city.gojo.lg.jp

※電話が集中し、かかりづらい場合があります。電話のかけ間違いに注意してください。

接種後に副反応が生じることがあります

ワクチンの接種後には副反応が生じることがあり、副反応をなくすことは困難です。
ワクチン接種は強制ではありません。接種によって得られる効果と副反応などのリスクを比較し、接種するかどうかを判断してください。



不明な点は、
厚生労働省ホームページで

◆接種の効果 (厚生労働省 HP から)

新型コロナウイルス感染症を発症した人が少ないと分かっています。
(発症予防効果は95%と報告されています。)

◆接種するリスク

主な副反応: ▼注射した部分の痛み ▼頭痛 ▼疲労 ▼発熱
▼関節や筋肉の痛み ▼寒気
まれに起こる重大な副反応: ▼ショック ▼アナフィラキシー

ワクチン接種後、15分以上接種会場で待機し、体調に異常を感じた場合はすみやかに
医師へ相談してください。

帰宅後、体調に変化が現れた場合は…

副反応コールセンター (奈良県) へ

(24時間365日看護師等が対応)

☎ 0120-919-003

FAX: 0742-36-6105

メール: nara-vaccine@bsec.jp



叙勲受章

長年にわたり各分野においてにご尽力されたご功績により、このほど栄えある叙勲を受章されました。今までのご功績に深く敬意を表しますとともに、ご健勝をお祈りいたします。

【氏名、年齢、功績（経歴）、住所】

◆瑞宝単光章

井上 進様（81歳）

消防功労

（元 大塔村消防団分団長）

大塔町中原

◆瑞宝単光章

田中 洋子様（68歳）

児童福祉功労

（元 御所市立御所保育所所長）

二見七丁目

◆瑞宝単光章

辻 寛司様（65歳）

郵政業務功労

（元 日本郵政公社職員）

田園五丁目

※新型コロナウイルス感染症の感染拡大防止の観点から、受章された方々の取材・写真撮影を中止しましたので、氏名・功績等のみのご紹介とさせていただきます。

暮らしを便利に、スマートに

マイナンバーカードを作ろう

問 市民課
（内線262、263）

自宅で申請、市民課で受け取り

QRコード付交付申請書を使えば、郵送やオンラインで自宅からマイナンバーカードの申請ができます。マイナンバーカードができあがったらハガキでお知らせしますので、事前予約をして市民課で受け取ってください。

※自宅での申請が困難な場合、市民課で申請をサポートします。（要予約）

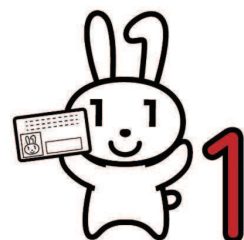

マイナンバーカードの申請・受け取り・更新手続は、

事前予約をしてください。 申 予約専用番号：市民課（内線503）

マイナンバーカードに関する手続は、事前予約制です。新型コロナウイルス感染症の感染拡大防止対策として、窓口の待ち時間を減らし、混雑を避けるため、ご協力をお願いします。

※手続は1人あたり15分程度かかります。

※マイナンバーカードは申請から交付まで、約1か月～2か月かかります。

休日開庁日

問 ▼マイナポイント：地域政策課（内線236）
▼保険証利用登録：保険課（内線267、367）
▼その他：市民課（内線262、263）

開庁日時	証明書発行			マイナンバーカード			
	住民票	印鑑	戸籍	申請	受取更新	マイナポイント	保険証利用登録
6/6（日） 9時～14時	×	×	×	○	○	×	×
6/27（日） 9時～14時	○	○	○	○	○	○	○

※休日開庁日にマイナンバーカードに関する手続を希望する場合、金曜日までに予約してください。

6月は歯と口の健康週間



子どものむし歯を予防しよう

問 カルム五條（内線289）



①むし歯は感染症

子どものむし歯菌は、家族などの「だ液」から伝わっていきます。家族みんなが自分の口の中を清潔にしておくことが子どものむし歯予防につながります。

②甘いもの好きにしない

哺乳びんに果汁やイオン飲料を入れて飲ませるなどし、乳幼児期に甘い味を覚えてしまうと、薄味や自然の味を好まなくなります。甘い物好きはむし歯になりやすいので乳幼児期からの注意が必要です。

③赤ちゃん用の歯ブラシでみがこう

1本でも歯が生えてきたら赤ちゃん用の歯ブラシでみがいてください。ガーゼで歯を拭く程度では、汚れはなかなか落ちません。歯ブラシの刺激に早めに慣れさせる意味でも、赤ちゃんのころから歯ブラシを使用し、習慣づけましょう。

④仕上げみがきの習慣をつけよう

赤ちゃんの間はもちろんですが、子どもが一人で歯みがきができるようになって、みがき残しを防ぐために大人がしっかり仕上げみがきをしてください。9歳ごろまでが仕上げみがきを続ける目安です。

⑤かかりつけ歯科医を決めよう

かかりつけ歯科医を決め、家族みんなで受診しましょう。むし歯がなくても定期的に受診し、健診やフッ化物を利用したむし歯予防の指導を受けましょう。

お口の体操（シニア世代向け）

問 地域包括支援センター（内線309）

高齢になると、かむ力の低下などが原因で唾液の分泌量が減るため、口の中が乾燥しやすくなります。口の中が乾くと、食事がとりにくい、発音がしにくいなどの症状が出る場合があります。次の予防ポイントを守りつつ、口の体操などを行い、口の健康を維持しましょう。

◆予防ポイント

- ①嚙む回数を増やして唾液の分泌を促進する。
- ②こまめに水分補給やうがいをする。
- ③室内の温度、湿度に気をつける。

◆くちびるを中心としたお口の体操

効果：くちびるやほほ、お口周りの筋肉をアップすることで、唾液の分泌を促進する。



- ①口をすぼめる
- ②「いー」と横に開く

①と②を10回程度繰り返す

お口の健康診査（無料）

期 実施期間：11月30日（火）まで

所 今田歯科医院、加藤歯科、釜田歯科医院、さくら歯科クリニック、植田歯科医院、田園歯科クリニック、西尾歯科、平井歯科医院、堀内歯科医院、まつた歯科クリニック

対 75歳、80歳、85歳（それぞれ4月1日現在）の後期高齢者医療被保険者
※対象者にはハガキ（健診券）を送付

方 受診を希望する歯科医療機関に電話等で予約してください。

持 ハガキ（健診券）、後期高齢者医療被保険者証

注 新型コロナウイルス感染症の影響で、実施期間などが変更される場合があります。

問 奈良県後期高齢者医療広域連合

☎ 0744-29-8430



コロナ禍の 熱中症予防ポイント！



今年の夏も新型コロナウイルスの感染対策によりマスク着用が必須となり、熱中症になるリスクが高まります。以下のポイントを参考に例年以上に気を付けましょう。

問 カルム五條（内線289）

ポイント①

状況に応じてマスクを外しましょう

- ▼気温、湿度が高い中でのマスク着用は熱中症のリスクを高めます。屋外で人と十分な距離（2メートル以上）を確保できる場合にはマスクを外しましょう。
- ▼マスクを着用しているときは、負荷のかかる作業や運動を避け、周囲の人との距離を十分にとったうえで、状況に応じてマスクを外して休憩しましょう。

ポイント②

換気を確保しましょう

- ▼冷房時でも換気扇や窓開放によって換気を確保しつつ、エアコンの温度設定をこまめに調整しましょう。

ポイント③

日ごろから健康管理をしましょう

- ▼日ごろから体温測定・健康チェックをこころがけ、体調が悪く感じたときは無理せず自宅で静養しましょう。

ポイント④

従来の熱中症予防行動を徹底しましょう

- ▼こまめに水分補給をしましょう。
- ▼カーテンやすだれなどで太陽光を防ぎ、扇風機や冷房機を適切に使用し室温を調整しましょう。
- ▼外出時は天気予報や暑さ指数(WBGT)を参考に暑い日や時間帯を避けましょう。
- ▼通気性のいい衣服、日傘や帽子等涼しい服装を心がけましょう。
- ▼少しでも体調に異変を感じたら涼しい場所に移動し水分を補給しましょう。

特に高齢者、障害者、子どもは熱中症になりやすいので十分に注意しましょう。

介護保険施設やショートステイなどの利用費が限度額まで**軽減**される制度

新規・更新 の申請を行いましょ

有効期限は
7月31日まで

要介護認定を受けている人の介護保険施設やショートステイの利用費が、所得に応じて負担限度額までとなる制度があります。制度の利用には、申請と認定が必要です。

すでに認定を受けている人の有効期限は、7月31日までです。更新には再度申請が必要ですので、案内と申請書を郵送しますので、手続きをしてください。新規申請を検討する人は、認定の条件や申請書類について説明しますので、まずは問い合わせてください。（負担限度額の段階区分が変更となります。詳しくは問い合わせてください。）

問 介護福祉課（内線291、294、400）

安心・安全なまちづくりを目指して

木造住宅耐震診断・耐震改修工事を補助します

耐震診断補助事業

- 対** 次の要件を満たす住宅の所有者
 - ▼昭和 56 年5月 31 日以前に建築された
在来軸組工法の木造住宅
 - ▼延べ床面積 250 m²以下かつ地階を除く
階数が2以下のもの
- ※その他の要件は、問い合わせてください。

- 定** 9件（先着順）
- ¥** 診断の費用は無料（国・県・市が補助）
- 期** 6月7日（月）～ 18日（金）



耐震改修工事補助事業

- 対** 次の要件をすべて満たす住宅の所有者
 - ▼市税の滞納がないこと
 - ▼耐震診断補助事業の要件を満たす市内の住宅
で、耐震診断を行った住宅の工事
 - ▼補助対象となる費用が 50 万円以上の工事
 - ▼工事前の構造評点 1.0 未満のものを 1.0 以上
の数値にする工事または、工事前の構造評点
0.7 未満を 0.7 以上の数値にする工事
 - ▼交付決定後に着手し、12月24日（金）まで
に完了する工事

※交付決定前に契約・着手した工事は、交付金を受けられません。

- 定** 1件（先着順）
- ¥** ▼50 万円以上 87 万円以下の工事：20 万円
▼87 万円を超える工事：費用の 23%（上限
50 万円）
- 期** 6月7日（月）～ 11月 26日（金）

申請方法など、詳細は **問** 建設課建築係（内線279）に問い合わせてください。

地域の安全を守るため

防犯灯設置等の費用を補助します

自治会が行う防犯灯の設置等にかかる費用の一部を市が補助します。対象は防犯灯の新規設置や修理、LED 灯への交換などにかかる費用です。

【受付期間】
6月30日（水）までの平日 8時 30分～ 17時 15分

【申請方法】
申請書の必要事項を記入し、添付書類と合わせて申請してください。（申請書は各地区の自治会長へ送付しました。）

【その他】
詳しくは問い合わせるか市ホームページで確認してください。

申 問 地域政策課（内線236）

◆手続の流れ

- ①交付申請書提出（自治会）
 - ②審査後、補助額を確定（市）
 - ③交付決定通知書受領（自治会）
 - ④工事着手（自治会）
 - ⑤完了報告書提出（自治会）
 - ⑥補助金受取（自治会）
- ※自治会が申請してください。
（個人での申請はできません。）

自治会に加入しましょう

地域をより良いものにするため、住民お互いの協力が大切です。安全・安心なまちづくりのため、自治会に加入しましょう。 **問** 地域政策課（内線236）



市営住宅の入居者募集

申 問 建設課住宅係（内線278、384）

申込に関すること

◆募集住宅の概要：下表のとおり

◆申込受付期間：

6月1日（火）～6月11日（金）

8時30分～17時（土日を除く）

◆申込方法：

①「市営住宅入居者募集のご案内」と「市営住宅入居申込書」を受け取ってください。

※配付場所：建設課住宅係、西吉野支所、大塔支所

②市営住宅入居申込書に必要事項を記入し、必要書類を添えて建設課住宅係へ申し込んでください。

◆注意事項：

▼本人または申し込み内容を詳しく説明できる人が申し込んでください。

▼郵送による申し込みはできません。

入居に関すること

◆入居可能予定日：8月1日（日）

◆入居敷金：入居時家賃の3か月分

◆その他：

▼公営住宅法の規定による収入に応じた家賃を設定しています。（7段階）

▼家賃以外に共益費や合併浄化槽の維持経費等が必要となる場合があります。

▼駐車場[有]の住宅で駐車場を使用する場合は、月額1,500円が必要です。



住宅名	募集戸数	部屋番号	所在地	間取	床面積	家賃 [円]	単身者申込	駐車場
改良住宅	2	G-1号	五條4丁目6-6	4DK	97.7㎡	25,400～58,400	不可	
		M-1号	五條4丁目4-26	4DK	91.8㎡	23,900～54,900	不可	
新日之出住宅	2	12号	五條4丁目9-10	3DK	72.7㎡	20,600～47,400	不可	
		14号	五條4丁目9-7	3DK	72.7㎡	20,600～47,400	不可	
新今井団地	2	1号棟102号室	今井町713-1	2DK	55.7㎡	16,100～37,100	可 ※要件あり	有
		3号棟201号室	今井町713-1	2DK	55.7㎡	16,100～37,100	可 ※要件あり	有
東田中団地	4	3号棟101号室	五條3丁目6-18	3DK	60.1㎡	15,200～35,000	可 ※要件あり	
		5号棟105号室	五條3丁目6-18	3DK	58.2㎡	15,200～34,900	可 ※要件あり	
		5号棟205号室	五條3丁目6-18	3DK	58.2㎡	15,200～34,900	可 ※要件あり	
		5号棟301号室	五條3丁目6-18	3DK	58.2㎡	15,200～34,900	可 ※要件あり	
野原東住宅	1	2号棟201号室	野原東2丁目9-12	2DK	51.4㎡	15,000～34,500	可 ※要件あり	有
向加名生団地	1	B棟101号室	西吉野町向加名生134-7	3DK	67.5㎡	17,600～40,600	可	
天辻住宅	1	A-2号	大塔町阪本997	3LDK	79.9㎡	17,500～40,200	可	

※単身者の申し込みには年齢やその他の要件があります。

【消費生活相談メモ】 通信販売の補聴器

Q. 新聞広告を見て、補聴器を電話で注文したが、届いた商品を使ってみたところ、聞こえにくく、自分の耳には合わない。業者に返品を申し出たものの「この補聴器が軽度難聴用であること、使用後の返品・返金ができないことは広告に記載している」と受け付けてもらえなかった。使ってみないとわからない商品なのに、納得がいかない。

問 消費生活相談窓口(内線 3 8 6)
時 毎週木曜日 10時～15時

A. 通信販売はクーリングオフ制度なし
 補聴器は、聞こえ方や使い心地を試してみないとわからない商品ではありますが、通信販売では、一部の試用期間付き商品を除き、使用後の返品を不可と定めているケースがほとんどです。

通信販売にはクーリングオフ制度がなく、事業者側が広告内に「返品不可」と記載している商品には、原則返品ができないので注意しましょう。

補聴器は医療機器です。購入の際には、まず耳鼻科医の診察を受け、購入後も、自分の耳の聞こえ方に合わせて調整ができるよう、アフターケアの行き届いた販売店に出向いて購入するようにしましょう。

税のひとくちメモ **問** ▼税務課市民税係 (内線 2 5 6、2 9 8)

【No.20】 無職であっても税金がかかりますか？

Q. 現在、無職なのに納税通知書が届きました。なぜですか？

A. 無職であっても市民税・県民税が課税される場合があります。

市民税・県民税は前年中(1月から12月)の所得に基づいて翌年に課税するため、現在無職であっても市民税・県民税が課税される場合があります。

今年度、市民税・県民税がかかる人には、令和3年度市民税・県民税納税通知書を6月10日に発送予定です。内容を確認し、納期限を守って納付しましょう。

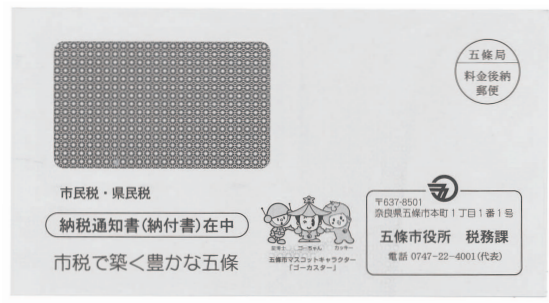

農業者年金を受給するために毎年提出が必要です。

農業者年金の現況届を忘れずに提出しましょう

【申込期限】

6月30日(水)まで
 ※平日8時30分～17時15分

【提出・問合せ先】

農業委員会事務局 (内線 2 7 1)

【注】

- ▼現況届の用紙は、5月末に農業者年金基金から送付されています。
- ▼初めて経営移譲年金の現況届を提出する人は、農業経営に関する諸名義が変更されているか確認してください。
- ▼提出は郵送でも受け付けます。(6月30日当日消印有効)
- ▼現況届が期限内に提出されないときは、年金の支払いが差し止められます。

6月 図書館だより

問 市立図書館 (水曜休館)

☎ 22-4133



図書館ブログ



五條市立図書館
マスコットキャラ「すーくん」

新刊本棚

おとなの本

曲亭の家



西條奈加
角川春樹事務所

老年よ、大志とサイフを
抱け！「調理定年」しても
いい！介護され上手になら
う！老いの時期を楽しく快適
にするアイデアや、ちよっ
ぴり怖い現実、超高齢社会
の課題を乗り越える知恵な
どを綴った書き下ろし痛快
エッセイ。

老いの福袋

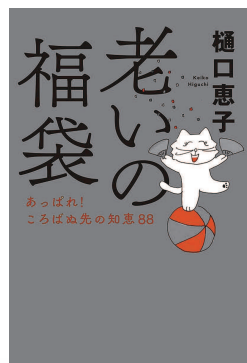

樋口恵子／著
中央公論新社

こどもの本

ようこそみんなの世界へ



モイラ・バターフィールド／文
化学同人

月曜日にクマさんがきて、
もじもじと小声で言った。
「おれだって、おしゃれはで
きる？」「できますよ。ぼく
におかまかせ」…。
リズムにのりキツネととも
だちの愉快な1週間を歌う。

ともだちいっしゅうかん



内田麟太郎／作
偕成社

天誅組古文書教室(全5回)

時 ①7月10日 ②8月21日 ③9月11日 ④10月9日 ⑤11月13日
各回13時30分～15時(すべて土曜日)

所 市立民俗資料館研修室(駐車場有)

定 各回先着15人 師 市立文化博物館学芸員

¥ ▼一般:各回500円 ▼NPO法人維新の魁・天誅組会員:各回300円

方 ①氏名②住所③連絡先を電話、FAXまたはメールで伝え、申し込んでください。

他 参加する際は、新型コロナウイルス感染症の感染予防をお願いします。

申 問 市立民俗資料館(月曜休) ☎ FAX 22-0450 ✉ info@tenchugumi.jp



時 日時

所 場所

申 申込先

問 問合先

☎ 電話番号

FAX FAX番号

市 民 び ゃ み

12

9時～16時 急病患者の応急処置 6月・7月 休日の救急診療・在宅当番医

6月6日(日)	13日(日)	20日(日)	27日(日)
今井4丁目1-16 ひらい内科クリニック ☎25-5525	二見4丁目2-4 寒川医院 ☎22-2120	田園3丁目11-10 鎌田医院田園診療所 ☎26-1150	本町1丁目7-23 後藤医院 ☎22-2695
7月4日(日)	11日(日)	18日(日)	22日(木)
五條1丁目7-5 辻田クリニック ☎25-4145	中之町1771-33 杉崎医院 ☎24-0003	五條3丁目2-20 中西クリニック ☎25-2760	今井2丁目2-12 岩井内科 ☎26-1212
23日(金)	25日(日)		
須恵2丁目6-21 足立医院 ☎25-3939	須恵2丁目1-25 山田医院 ☎22-2039		

※応急診療所や在宅当番医を受診する際は、必ず事前に各医療機関へ電話で連絡してください。
 ※症状や担当医師の専門性により、他の救急医療機関をおすすめすることがあります。
 ※在宅当番医では、新型コロナウイルス感染症の検査を受けることはできません。

新型コロナウイルス感染症に関する電話相談窓口

感染症が疑われる人は…

問 新型コロナウイルス・発熱患者受診相談窓口

時 平日、土日祝日とも24時間対応

☎ 0742-27-1132

※新型コロナウイルス・発熱患者受診相談窓口を
除く相談窓口は、

平日8時30分～17時15分 です。

感染症に関する一般的な相談は…

問 ▼カルム五條 (内線289、290)

▼内吉野保健所 (☎22-3051)

その他、感染症対策に関する相談は…

問 五條市新型コロナウイルスインフルエンザ等対策本部
(危機管理課内、内線370)



※応急を要する
内科・小児科
の軽易な診療
18時～22時
※受付2時30分まで

土・日・祝日夜間
野原西5丁目2-59
五條市応急診療所
☎24-0099



※応急を要する
小児科の診療
0時～6時

毎日夜間・深夜
榑原市畝傍町9-1
榑原市休日夜間応急診療所
☎0744-22-9683

五條市応急診療所は、

▼日曜日は、内科・小児科の二人の医師で診療
します。

▼その他の曜日は、年齢により対応できない
場合があります。

新型コロナウイルス感染症を防ぐために

日常生活で気をつけること

- ▼帰宅時、調理の前後、食事前など、こまめに
手を洗う
- ▼くしゃみや咳が出るときは、咳エチケットを
こころがける
- ▼三密(密閉・密集・密接)をできる限り避ける

うつらない・うつさないの徹底

- ▼不要不急の外出を控える
- ▼症状(発熱、咳、味覚・嗅覚異常など)がある人
やうつされた心配のある人は、可能な限り自宅で
待機する

令和3年(2021年)6月市民ごよみ ※コロナワクチン集団接種日程

日曜日	月曜日	火曜日	水曜日	木曜日	金曜日	土曜日
		1 ▼ワクチン接種(西吉野) ▼ワクチン接種(大塔)	2 ▼ワクチン接種(カルム)	3	4 ▼ワクチン接種(カルム) ▼ワクチン接種(大塔)	5 ▼ワクチン接種(カルム)
6 ▼ワクチン接種(カルム) ▼市民課休日開庁	7 ▼ワクチン接種(大塔)	8 ▼ワクチン接種(西吉野) ▼ワクチン接種(大塔)	9 ▼ワクチン接種(カルム)	10 ▼ワクチン接種(カルム) ▼ワクチン接種(大塔)	11 人権を確かめあう日 ▼ワクチン接種(カルム) ▼ワクチン接種(大塔)	12 ▼ワクチン接種(カルム)
13 ▼ワクチン接種(カルム)	14 ▼ワクチン接種(大塔)	15 ▼ワクチン接種(西吉野) ▼ワクチン接種(大塔)	16 ▼ワクチン接種(カルム)	17	18 ▼ワクチン接種(カルム) ▼ワクチン接種(大塔)	19 ▼ワクチン接種(カルム)
20 ▼ワクチン接種(カルム)	21 ▼ワクチン接種(大塔)	22 ▼ワクチン接種(西吉野) ▼ワクチン接種(大塔)	23 ▼ワクチン接種(カルム)	24	25 ▼ワクチン接種(カルム) ▼ワクチン接種(大塔)	26 ▼ワクチン接種(カルム)
27 ▼ワクチン接種(カルム) ▼市民課休日開庁 ▼エコ・リレー休日開所	28 ▼ワクチン接種(大塔)	29 ▼ワクチン接種(西吉野) ▼ワクチン接種(大塔)	30 ▼ワクチン接種(カルム)	7/1	2 ▼ワクチン接種(カルム) ▼ワクチン接種(大塔)	3 ▼ワクチン接種(カルム)

毎月第4日曜日 エコ・リレーセンターごじょう

休日開所日

時 8時30分～16時

※計量ごみは9時～11時50分、13時～16時

問 エコ・リレーセンターごじょう

☎ 24-4111

市民課休日開庁日 (詳細は4ページ参照)

時 9時～14時

問 市民課 (内線262、263)

新型コロナウイルスを接種するには、事前予約(先着順)が必要です。

次のコールセンター(専用ダイヤル)から予約してください。

コロナゼロ

(0747) 26-5670 (平日9時～18時)

※不明な点等もコールセンターに問い合わせてください。





市ホームページ

現在、65歳以上の人を対象に接種しています。

※64歳以下の人の接種は、順次案内します。

こそだてカレンダー

SUN	MON	TUE	WED	THU	FRI	SAT
6月		1 ♡ つどい	2 ★ あつまれ 	3 ★ あつまれ 	4 📖 おはなし	5
6	7 ♡ つどい	8 ♡ つどい	9 ★ あつまれ 	10 ★ あつまれ 	11 📖 おはなし	12
13 はっぴい 開所日	14 ♡ つどい	15 ♡ つどい	16 ★ あつまれ 	17 ★ あつまれ 	18 📖 おはなし	19
20	21 ♡ つどい	22 ♡ つどい	23 ★ あつまれ 	24 ★ あつまれ 	25 📖 おはなし	26
27 はっぴい 開所日	28 ♡ つどい	29 ♡ つどい	30 ★ あつまれ 			

五條児童館



つどいの広場(毎週月・火曜日)

時 10時～11時30分

対 生後6か月～未就園児

注 月曜日はカルム五條で開催



おはなし広場(毎週金曜日)

時 11時～11時30分

対 生後6か月～未就園児



ぴよぴよの広場(毎週水曜日)

時 10時～11時30分

対 生後6か月以上の0歳児(R2.4.2生～)



バンビの広場(毎週木曜日)

時 10時～11時30分

対 ▼1歳児(H31.4.2生～R2.4.1生)
▼2歳児(H30.4.2生～H31.4.1生)

子育て支援センターはっぴい



はっぴいにあつまれ!
(毎週水・木曜日)

時 10時30分～11時

所 子育て支援センターはっぴい

★はっぴいからのお願い★

感染症予防対策のため、利用人数の制限を
設けています。利用の前に問い合わせしてくだ
さい。

◆保健福祉センター ☎ 22-4001 (内線289) / 平日8時30分～17時15分

◆五條児童館 ☎ 22-2228 / 平日8時30分～17時15分

◆子育て支援センターはっぴい ☎ 25-2555 / 月～土、第2・4日曜日8時30分～17時30分
(イオン五條店2階)

こそだてスナップ

子育て支援センターはっぴいでは、月1～2回程度、講師を招いて親子で一緒に遊ぶイベントや子育ての情報提供を行っています。昨年は絵本の読み聞かせをしてもらったり、親子でヨガを楽しんだり、専門家による子育て講演などをおこなったりしました。

今年もいろんなイベントを計画していますので、ぜひ遊びに来てくださいね。



◆子育て支援センターはっぴい

★わくわくルーム「はっぴい」にあつまれ！！

イベント	開催日
エプロンシアターを見よう	6/2 (水)
お絵描きをしよう	6/3 (木)
ふうせんで遊ぼう	6/9 (水)
ふれあい遊び	6/10 (木)
カルムの「子育て講習」	6/16 (水)
パネルシアターを見よう	6/17 (木)
いいもの作ろう	6/23 (水)
笑いヨガ(竹本智子先生)	6/24 (木)
リズム遊び	6/30 (水)

★「にこにこルーム」(一時預かり)

はっぴいでは、1歳以上未就学乳幼児の一時預かり(にこにこルーム)も行っています。利用には登録と事前予約が必要です。急な病気や用事で保育できない時などに利用してください。

利用方法・対象など、詳しくはQRコードを読み取り、ホームページで確認してください。



◆五條児童館

★おはなし広場(毎週金曜 11時～)

開催日	演題・出演
6/4	パネシアター「とんとんとん こんにちは」ほか アップルパイ(大淀町)
6/11	パネシアター「あめふりくまのこ」ほか 梨の実おはなし会(大淀町)

開催日	演題・出演
6/18	パネシアター「どおこだ どこだ？」ほか カッキークラブ交流会西吉野おはなし会
6/25	紙コップを使って「カエルのうた」 御所おはなしの会(御所市)

★その他イベント

イベント	開催日	対象	その他
みんなのうた	6/1 (火) 11時～	生後6か月～ 未就園児	童謡・リクエスト曲 などを歌おう
ミュージックあそび	6/8 (火) 10時30分～	生後6か月～ 未就園児	御所市子育てサークル 「ケミの会」
指スタンプアート	6/15 (火) 10時30分～ 6/22 (火) 10時30分～	生後6か月～ 未就園児	指スタンプで 雨つぶを表現しよう 各日先着7組 ☒ 6/11
ベビーマッサージ	6/28 (月) 10時30分～	生後3か月～ 1歳前後の赤ちゃん	持ち物:バスタオル、 飲み物(母乳可) ☒ 6/25
誕生日会 ゲスト: 五條おはなしの会	6/29 (火) 11時～	生後6か月～ 未就園児	6月生まれの友達を みんなでお祝い



指スタンプアートの見本

(子育て情報は、次ページにつづく)

◆保健福祉センター（カルム五條）の健診・教室 **問** カルム五條（内線289）

子どもの健康診査（健診）

新型コロナウイルス感染症の感染拡大防止策を行いながら、集団の乳幼児健康診査等を実施しています。対象者には1か月前をめどに個別で案内しています。最新の情報は、ホームページやカルム五條のLINEで確認できます。

なお、家庭訪問や個別相談は随時受付しますので気軽に相談してください。

（電話での相談も可能）

健診・教室	開催日	その他
10か月児健診	6/2（水） 13時30分～	
12か月児健診	6/2（水） 13時～	
1歳6か月児健診	6/8（火） 13時～	
ゆったりスペース（体重測定会）	6/14（月） 10時30分～	
3歳児健診	6/15（火） 13時10分～	
4か月児健診	6/16（水） 13時～	
7か月児健診	6/16（水） 13時30分～	
2歳児歯科健診	6/17（木） 9時～	
3歳児歯科健診	6/17（木） 9時20分～	
ママ'sルーム（リラックスヨガタイム）	6/18（金） 10時～	要予約

子どもの予防接種

対象者に標準的な接種の目安時期を個別で通知しています。

定期接種の対象年齢は法律により定められており、実施期間外でも対象年齢までであれば接種できます。詳しくはホームページで確認するか、かかりつけ医に相談してください。

保健福祉センターの健診・教室・イベント情報などをLINEで配信中。登録は下のQRコードから。



日本脳炎ワクチン予防接種 予約が取りづらく なっています

現在、全国的に日本脳炎ワクチンの供給量が減少しており、医療機関での接種予約が取りづらくなっています。接種予約が可能であるか、事前に医療機関に確認してください。

なお、各医療機関のワクチン確保状況は把握していません。ご了承ください。

◆小学4年生児（2期対象者）の保護者の皆さんへ

今年度、2期対象者への個別通知を中止し、令和4年度に個別通知を行う予定です。ご理解・ご協力をよろしくお願いいたします。

詳しくは、厚生労働省ホームページ【厚生労働省ワクチンの供給状況】を確認してください。

問 カルム五條（内線289）

5月末に書類を郵送しました 児童手当の現況届を 提出してください

現況届は、引き続き児童手当を受けるために必要な届出です。提出のない場合は、6月分以降の手当を受けることができません。**6月30日(水)**までに必ず提出してください。

時 受付時間：平日 8時30分～17時15分

所 受付場所：

▼児童福祉課（本庁）▼西吉野支所▼大塔支所

他 6月6日（日）、27日（日）9時～14時は児童福祉課でのみ、休日受付を行います。

注 上記のとおり窓口対応を行いますが、感染防止の観点から、原則郵送で提出してください。

問 児童福祉課（内線366）

五條病院トピックス

問 五條病院 ☎ 22-1112

便で健康チェック

便は、胃腸の健康を把握するための情報源です。健康診断で行われる便潜血検査は、目に見えないわずかな出血も検出できます。陽性となった場合、どの部位からの出血かを調べるためにCT検査や内視鏡検査を行い、原因や部位を調べます。大腸癌や直腸癌の早期発見に大いに役立ちます。

まずは自分で便の形や色、においなどをチェックし、異変を感じたらかかりつけ医などに相談しましょう。



形(硬さ)	色	におい	健康状態	水分量
カチカチココロ型	黒褐色	ツンとした悪臭	便秘に多い	60%程度
バナナ型(ふつう便)	黄色~黄褐色	においもきつくない	健康的な便	75~80%程度
ペースト型(軟便)	黒褐色	匂いもきつい	消化不良・ストレスによる自律神経の乱れなど	85%程度
泥水型(水様便)			暴飲暴食・ストレス・感染症など	90%以上

◆病気が隠れている可能性がある便

形(硬さ)	健康状態
白い便	暴飲暴食・肝臓や胆のうに炎症があり、胆汁の分泌不足など
黒い便(タール便)	食道・胃・十二指腸・小腸など上部消化管出血など
赤い便	大腸からの出血・痔による出血など



消防トピックス

問 五條消防署 ☎ 22-3310

危険物安全週間

「事故ゼロへ トライ重ねる ワンチーム」を推進標語に6月6日(日)から12日(土)までの7日間、危険物安全週間が実施されます。

ガソリンをポリ容器に入れると、静電気が蓄積し、火災が発生する恐れがあります。ポリ容器には絶対にガソリンを入れないでください。

ガソリンをポリ容器に入れてはダメ!



ガソリンをポリ容器に入れる行為は法律で禁止されています。**火災や爆発事故**をまねく恐れがあり、**大変危険**です。

アルコールバーナーの事故に注意

近年のアウトドアブームで、キャンプ用具の利用者が急増しています。そんな中、キャンプ用品のアルコールバーナーによる事故が発生し、利用者がケガを負いました。



事故が発生した同等品

【原因】

火をつけたまま、アルコールを補給してしまった。

【対策と注意】

- ▼製品の取扱説明書をよく読み使用してください。
- ▼高温となり急激な燃焼をおこす恐れがあるため、器具の周囲にアルコールを置かない。
- ▼アルコールの炎は青色で、昼光色や昼白色の照明の下や日中の屋外では見えにくいことがあるため、十分に注意しましょう。

コミナス便り



ますだ あやな
コミュニティナーズの柊田 采那です。
西吉野町を中心に活動しています。

4月から65歳以上の人を対象に、新型コロナウイルスワクチン接種の予約が始まりました。西吉野町では高齢者のひとり暮らし・夫婦世帯も多く、予約方法や接種時の注意点等の情報を伝えながら訪問活動しています。

住民からは「周りの地域（市町村）では予約のお知らせはまだやし、私も不安やったけど、早くお知らせがきてよかった」「ワクチン接種したらちょっとは安心して買い物にでかけられるかなあ」という声を聞かせていただきました。

ワクチン接種は重症化の予防には有効ですが、必ず感染しないというわけではありません。明るい未来のため、引き続き感染症対策を行いましょう。

また大塔町でも訪問活動をはじめています。人と人とが交流する機会が減少しており不安な日々が続きますが、いつでも頼ってもらえたらと思っていますので、姿を見かけたら気軽に声をかけてください。



実った梅を見て、季節の移り変わりを実感しています

School Clubs

"Which clubs are you going to join?" is a big difference. From what I have noticed, in Japan students tend to join one club at most. That is quite different from my experience in America. In fact, sports are not considered clubs! Many students will play a fall sport and a spring sport as well as join several clubs. Sometimes people may join clubs or play sports they don't like. Why?

Well, I'm not a fan of sports. But since it is good for college applications to have a variety of clubs and sports, I played tennis in high school. I did not like it at all! But it was important for my college application. I was also on the school newspaper for a while and the debate team and yearbook for all four years of high school.

But some people like sports and play many. One of my brothers played football in the winter, baseball in the spring and even track and field in the winter. Not everyone plays sports, but people like my brother are not uncommon!



部活動

「どの部活動に入るか？」は（学生にとって）大きな問題です。日本では、学生のほとんどは1つの部活動にだけ参加する傾向にあると私は気づきました。日本の部活動のあり方は、私がアメリカで経験したものとはかなり異なります。実際に、アメリカではスポーツは部活動とは見なされません。多くの学生が秋のスポーツや春のスポーツをしながら、いくつかの部活動にも参加します。また、時には複数の部活動に参加したり、好きではないスポーツをしたりすることもあります。どうしてでしょうか？

さて、私はスポーツが好きではありません。しかし、大学に出願するためにはいろいろな部活動やスポーツの経験がある方がいいので、高校ではテニスをしました。けれどテニスはまったく好きにはなれませんでした！でも、それは私の大学出願にとって必要な経験だったのです。また私は、少しの間新聞部にも所属し、討論部と卒業アルバム制作部にも4年間所属していました。

しかし、スポーツが好きでいろいろなスポーツを楽しむ人もいます。私の兄弟の一人は、春には野球をし、冬にはサッカーとさらに陸上競技もしていました。誰もがスポーツをするわけではありませんが、私の弟のような人も珍しいことではありません！

英語
コミュニケーション
One point lesson
第139回

こんにちは、
エリック
です



第11回 五條市市民会館

なんでも発表会

申 問 市民会館(水曜休館)

☎ 23-1731 FAX 25-1443

◆開催情報

時 6月6日(日)

9時30分開演、16時終演予定

所 市民会館大ホール

注 ▼感染症対策のため無観客で開催します。

(インターネット中継なし)

※出演者の補助・介助者は入場可

▼「緊急事態宣言」が延長された場合など、感染状況によっては、出演者を市内在住者に制限します。



◆参加者募集

【演目】

カラオケ・楽器演奏・ギター演奏・ギター弾き語り・ダンス・マジック・踊り・大正琴・ピアノ演奏・ピアノ弾き語り・落語など

【発表時間】

出演・準備・片付けを含み5～30分程度
※カラオケの場合、1曲。

【使える設備】

カラオケ機材・マイク・電子ピアノ・ドラムセット
※その他必要なものは各自で用意してください。

【申込方法】

▼6月1日(火)10時から申込を受け付けます。6月4日(金)までに電話またはFAXで申し込んでください。(FAXの場合、氏名・住所・電話番号・発表内容を記載してください。)

▼出演希望時間をうかがいますが、希望に添えない場合があります。

【その他】

▼出演予定時間の2時間前より早く来館しないでください。

▼出演後、すみやかに退館してください。

▼感染症対策にご協力ください。

起業家
支援施設

大野屋

◆喫茶スペース 町家カフェゆるり

今月のおすすめメニューは、「柑橘スカッシュ」と「柑橘ジュース」(各税込400円)です。五條産の金柑とハッサクを使用しています。まんまる金柑の甘露煮が入った、爽やかな味をお楽しみください。

時 9時～17時(月曜休館)

☎ 080-2454-1093



¥ 400円(税込)

◆食堂スペースの出店者説明会

7月～9月の食堂スペース出店者を募集します。興味がある人は、参加してください。

※参加には、事前の申請が必要です。

時 6月11日(金)10時～

所 市役所 第二分庁舎 3階大会議室

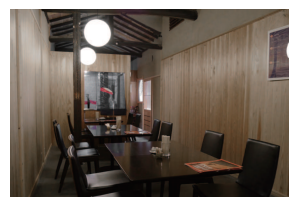
申 問 企業観光戦略課
(内線215)

新型コロナウイルス感染症の感染状況により、掲載している事業・イベントが中止・延期・内容変更となる場合があります。ご了承ください。

からだすっきり道場

健康づくりや体力維持のため、一緒に運動しませんか。自分にあった運動ができるので、初心者や運動が苦手な人でも安心して参加できます。

- 時** 第1クール：6月25日～8月27日
第2クール：10月15日～11月26日
上記日程の毎週金曜日、13時30分～15時
※片方のクールのみ参加不可
- 所** カルム五條体育館
- 定** 先着30人
- 対** 体力・健康づくりに意欲・興味がある成人で継続して参加できる人
- ¥** ▼65歳未満：1,850円 ▼65歳以上1,200円
(スポーツ保険代)
- 師** 理学療法士・健康運動指導士
- 内** 簡単なストレッチ・ダンス、筋力トレーニング等
- 申 問** カルム五條成人保健係 (内線290)



みんなで、歩きませんか！

5万人の森公園から北宇智方面(地福寺・藤岡邸など)へ歩きます。市内の風景を楽しみながら、みんなで歩きませんか。

- 時** 6月16日(水) 9時～11時
- 所** 集合場所：5万人の森公園駐車場
※雨天の場合、カルム五條体育館
- 内** 4～5 km程度のウォーキング
- 師** 五條市運動普及推進員
- 持** 運動ができる服装、タオル、水分補給ができる飲み物
※雨天の場合は上履き
- 方** 6月14日(月)までに申し込んでください。
- 申 問** カルム五條成人保健係
(内線290)



大規模広域防災拠点整備に関する地元説明会

県では、将来発生が想定される南海トラフ巨大地震などの災害に備えるため、五條市に大規模広域防災拠点の整備を進めています。地元の皆さんのご理解・ご協力を得ながら事業を実施するため、地元説明会を開催します。

- 時** ▼6月30日(水) 18時30分～
▼7月4日(日) 14時～
- 所** 上野公園総合体育館(シダーアリーナ)
- 問** 奈良県大規模広域防災拠点整備課
- ☎** 0742-27-8037

第15期 被害者支援ボランティア募集

なら犯罪被害者支援センターでは、犯罪や事故にあわれた被害者やその家族等を支援するボランティアスタッフを募集します。

- 【募集人員】** 20人程度
- 【募集期間】** 7月末まで
- 【応募資格】** 県内在住の成人(70歳未満)
- 【活動内容】** 電話相談、病院などへの付き添い支援等
- 申 問** (公社) なら犯罪被害者支援センター
☎ 0742-26-6935
FAX 0742-95-7560

6月23日～29日 男女共同参画週間

地域や職場、家庭など、あらゆる場面で、性別などに関わらず誰もがお互いを認め合い、それぞれの個性と能力を発揮して、ともに夢や希望を実現できる社会の実現を目指しましょう。

- 問** 人権施策課 **☎** 25-1137

吉野川祭り納涼花火大会を中止します

吉野川祭り納涼花火大会について、昨年につづき、新型コロナウイルス感染症防止の観点からやむを得ず中止を決定させていただきました。

五條市の夏を彩る風物詩として毎年楽しみにいただいていることと思いますが、ご理解賜りますようお願い申し上げます。

吉野川祭り実行委員会

中央公民館の文化教養講座

新型コロナウイルス感染症の感染拡大防止のため、講座や行事が**中止・延期**となる場合があります。開催状況は問い合わせてください。

講座名	開催日時	参加費等	申込期限	定員	持ち物
フラダンスを踊ろう ヘルス講座フラダンス教室	2回目：6/14（月） 3月14日まで8回 （すべて月曜） 13時30分～15時30分	500円（注1）	6/30 （水）	先着 20人	スカートまたは踊りやすい服装、 水分補給ができる飲み物、タオル、 上履き（シューズや靴下等）
涼しげな夏の寄せ植えと 多肉植物を楽しむ アート講座コンテナガーデン	7/5（月） 10時～11時30分	2,400円（注2） ※材料費 2,000円を含む	6/20 （日）	先着 20人	軍手、筆記用具、スコップ、 作品を持ち帰る袋、古新聞
楽しくストレッチ体操 ヘルス講座エクササイズ	7/7（水） 14時～15時30分	500円（注1）	7/3 （土）	先着 20人	体操ができる服装、タオル、 水分補給ができる飲み物、 ヨガマット

注1 今年度ヘルス講座に参加した人は、無料で参加できます。

注2 今年度アート講座に参加した人は、材料費のみで参加できます。

◆すべての講座の申込は、6月2日（水）から開始します。（先着順）

◆締切日までに、参加費を添えて窓口で申し込んでください。

※代理人が申し込む場合は1人に対し2人まで。

※参加費はお釣りがいらないようにしてください。

◆すべての講座で託児を行います。2歳以上就学前の幼児が対象です。（要予約、無料）

◆講座に参加する人は、新型コロナウイルス感染症の**感染予防**をお願いします。

申 問 中央公民館(火・祝休館) ☎ 24-2001



市ホームページに
詳細を掲載しています。

「広報五條」に広告を掲載してPRしませんか？

広報誌広告ならではの
メリット》》》

地域に根ざした
情報発信

五條市での
知名度向上

自治体発行の
信頼度の高い
広報媒体

お問い合わせは

☎ 092-716-1401

他エリア自治体広告も
お任せください！

株式会社ホープ

福岡県福岡市中央区薬院1-14-5MG薬院ビル7F
東京証券取引所マザーズ上場 福岡証券取引所Q-Board上場 財源確保 検索

時 日時 所 場所 対 対象 定 定員 ￥ 費用 内 内容 師 講師 方 申込方法 期 期間 × 締切 持 持ち物

有料広告枠の申込・お問い合わせは
広告代理店(株)ホープまで
092-716-1404

各種相談窓口

その他の相談窓口はこちら



※相談は無料です。問合せ先で内線番号を記載しているものは、
まず市役所 ☎ 22-4001へ電話してください。

相談名	日時	場所	予約・問合せ先	内容・その他
こころの健康相談 (要予約)	①6月9日(水) ②6月23日(水) 各回13時～16時15分 ※1組45分程度 ※原則毎月第2・4水曜日	カルム五條	カルム五條 (内線290)	日常生活の不安・ 心配ごとなど
こころの悩みの相談	年中無休、24時間対応	電話相談	奈良いのちの電話協会 ☎ 0742-35-1000	死にたい気持ちの 相談
もの忘れ相談 (要予約)	6月2日(水) 7月7日(水) 各回13時～16時 ※1組45分 ※原則第1水曜	カルム五條	地域包括支援センター (内線309)	もの忘れや認知症 への不安・心配 ごとなど
高齢者の 総合相談窓口 (要予約)	平日と毎月第2日曜日 9時～17時	カルム五條	地域包括支援センター (内線309)	高齢者に関すること
家庭・児童教育相談 (要予約)	平日9時～16時30分	子どもサポート センター (新町3-3-1)	▼子どもサポート センター ☎ 24-3004 ▼ヤングテレホン (カウンセラー直通) ☎ 22-0783	不登校・いじめ、 子育ての悩みなど
福祉の相談窓口	平日8時30分～17時15分	社会福祉課福祉係	社会福祉課福祉係 (内線275、299)	福祉サービスの情報 提供や日常生活の 困りごとなど
年金出張相談 (要予約)	6月10日(木) 10時～12時15分、 13時15分～16時 ※原則毎月第2水曜日	市民課年金係	大和高田年金事務所 ☎ 0745-22-3531	国民年金に 関すること
消費生活・ 多重債務相談	毎週木曜日10時～15時	市役所 第2分庁舎3階	消費生活相談窓口 (内線386)	買い物・契約など 消費生活に関する トラブル、相談
法律相談 (要予約)	毎週月曜日13時～16時	福祉センター (新町3-3-2)	奈良弁護士会 ☎ 0742-22-2035	五條市以外の会場も あるため、予約時に 注意してください。
行政相談	毎月第1・3水曜日 各回13時～16時	福祉センター (新町3-3-2)	地域政策課 (内線236)	国行政機関への 意見・相談

有料広告枠の
申込・お問い合わせは

マチを好きになるアプリ

自治体がもっと身近になる機能が盛りだくさん!

※「広報紙」をご利用中の場合、アップデートによって新アプリに切り替わりますので、新たにダウンロードする必要はありません。
※アプリの使用は無料ですが、通信費は各回線ごとのご負担となります。※広告が表示されますが、各自治体とは何ら関係ありません。
問い合わせは 株式会社ホープ(092-716-1404)まで

夏休み子どもテニス短期教室

場所:五條阿田峯運動公園

短期教室2日間+体験レッスン1日 参加費:500円

日程:8月5日・6日+体験レッスン1日 各クラス定員:8名様

①9:00～10:00 年長～小学2年生 ②10:15～11:15 小学2～4年生
③11:30～12:30 小学4～5年生

お申込みはQRから

夏休み子どもテニス短期教室のお申し込み・お問い合わせはこちら

☎0745-52-2544

※お電話で「広報紙」を見たいとお伝えいただくとスムーズです。
ユニークスタイル 検索 受付:平日10時～17時(担当:長田)

手話講座



ともだち

問 社会福祉課(内線275)

てんいち先生



■問合先
人権施策課 ☎25-1137

市民の善意

【善意銀行】(敬称略)

▼生蓮寺世話人会和讃講

問 五條市社会福祉協議会

☎ 24-4152

第50回シニア県展 作品募集

9月に奈良市で開催されるシニア県展(高齢者美術展)に作品を出品しませんか。

【作品募集】

対 昭和38年4月1日以前に生まれた県内在住のアマチュア

¥ 作品1点出品につき1,000円

× 7月16日(金)

他 ▼出品:1部門につき1人2点まで(出品者が創作した未発表の作品)

▼部門:日本画、洋画、書、工芸(彫塑)、手芸、写真

申 問 介護福祉課(内線249)

令和4年 五條市成人式

時 令和4年1月9日(日)
13時30分開式

対 平成13年4月2日~平成14年4月1日に生まれの人
※対象者には12月中に案内を送付予定

他 新型コロナウイルス感染症の拡大状況により変更あり

問 生涯学習課(内線825)

<大塔町>

し尿くみ取り

大塔町在住で、し尿くみ取りを希望する人は、事前に業者に問い合わせてください。

時 6月10日(木)、24日(木)

問 (株)ダイワクリーンサービス

☎ 0745-52-3372

ならジョブカフェ セミナー

時 ▼6月10日(木)14時~16時

所 高田しごとiセンター

内 面接対策セミナー

▼6月19日(土)

13時30分~16時30分

所 ならジョブカフェ

(奈良市西木辻町)

内 折れない心の見つけ方

▼6月24日(木)

13時30分~16時30分

所 ならジョブカフェ

(奈良市西木辻町)

内 自己分析セミナー

対 就職活動中の学生やおおむね35歳未満の求職者

定 各回先着10人程度

方 各回の前日までに電話、FAXまたは「ならジョブカフェ」のホームページから申し込んでください。

申 問 ならジョブカフェ

☎ 0742-23-5730

FAX 0742-23-5757

「広報五條」に広告を掲載してPRサービス・集客しませんか?

広報誌広告ならではの
メリット

地域に根ざした
情報発信

五條市での
知名度向上

自治体発行の
信頼度の高い
広報媒体

お問い合わせは ☎092-716-1401

他エリア自治体広告もお任せください!

株式会社ホープ 福岡県福岡市中央区薬院1-14-5MG薬院ビル7F
東京証券取引所マザーズ上場 福岡証券取引所Q-Board上場 財源確保 検索

広告代理店(株)ホープまで
☎092-716-1401

防災トピックス 「避難指示」で必ず避難！

みんなとつながる
こうぼうごじよう

広報五條

広報五條2021年6月号 第872号 発行五條市編集市長公室企画政策課
〒637-8501 奈良県五條市本町1丁目1番1号 ☎0747-224001

警戒
レベル

新たな
避難情報等

5



災害発生
または切迫

緊急安全確保

これまでの避難情報等

災害発生情報
(発生を確認したときに発令)

〈警戒レベル4〉までに必ず避難！

4



災害の
おそれ高い

避難指示

・避難指示(緊急)
・避難勧告

3



災害のおそれあり

高齢者等避難

避難準備・
高齢者等避難開始

2

気象状況悪化

大雨・洪水・高潮注意報
(気象庁)

大雨・洪水・高潮注意報
(気象庁)

1

今後気象状況
悪化のおそれ

早期注意情報
(気象庁)

早期注意情報
(気象庁)

災害発生時、本来避難すべきタイミングで避難せず、逃げ遅れによって被災するケースが多発しています。逃げ遅れによる被災を防ぎ、避難情報を分かりやすくするため、避難勧告を廃止、避難指示に一本化されました。**避難指示が発令されたら、危険な場所から必ず避難しましょう。**

また、日ごろから防災マップや避難経路を確認し、非常袋を用意しておくなど、もしもの時にすぐ行動できるよう準備しておきましょう。

問 危機管理課 (内線370)

警戒レベル (避難情報等)	とるべき行動
警戒レベル5 (緊急安全確保)	すでに安全な避難ができず、命が危険な状況です。警戒レベル5(緊急安全確保)の発令を待ってはけません。
警戒レベル4 (避難指示)	避難勧告が廃止されました。これからは、警戒レベル4(避難指示)で危険な場所から全員避難しましょう。
警戒レベル3 (高齢者等避難)	避難に時間のかかる高齢者や障害のある人は、警戒レベル3(高齢者等避難)で危険な場所から避難しましょう。

きちんと
ごみを分別しよう！

めざせ年間
200
トン減

6月の目標
405.6ト！
前年比1世帯あたり
の削減目標 1.2kg！

3月結果発表！
16.2ト・ごみ量 405.2ト
超過・目標値 389ト

各家庭でしっかり分別し、ごみの減量化を目指しましょう！

【ごみ分別時の注意事項】

平成30年6月からスプレー缶、カセット式ガスボンベを入れる袋が、カン・小型金属類等の指定袋へと変わっています。ごみ分別に迷ったら、ホームページの「ごみ・資源物の分け方と出し方」「ごみ検索システム」で確認しましょう。

※これらは穴をあけ、カン・小型金属類の指定袋に入れてください。



ごみ・資源物の
分け方と出し方



ごみ検索システム

防災行政無線放送の内容が
よく聞こえなかったら...

☎ 22-2233

同じ内容を聞くこと
ができます。

