

五條市消防団 第6方面隊 (宗松地区)

奈良県消防操法大会準優勝

消防機器を扱う技術を競う第24回奈良県消防操法大会が橿原市で開催されました。この大会は、消防団員の技術の向上と土気の高揚を図り、火災時の迅速的確な消火活動を目的に実施されています。



大会には五條市消防団を代表して、第6方面隊(宗松地区)から選抜された5人が出場しました。大会では昼夜厳しい訓練を重ねた成果を十分に発揮し、見事準優勝の成績をおさめました。



開会式には出場選手を代表して前田京二団員が宣誓を行いました

- 出場選手(第6方面隊17)
- ▼指揮者 武田 昌男
 - ▼1番員 川村 淳嘉
 - ▼2番員 中田 三紀男
 - ▼3番員 徳岡 龍晃
 - ▼4番員 前田 京二



五條市消防本部 ☎22・3310

貴重な山林を

山火事から守ろう

紅葉が始まる秋の行楽シーズンには山に入る人が多くなり、たき火などが飛び火して山火事が多くなります。一人ひとりが森林の大切さを認識し、次の事に注意して防火意識を高めましょう。

▼枯れ草等のある火災が起こりやすい場所では、たき火をしないこと。

▼たき火等の火気の使用中は、その場を離れず、使用後は完全に消火すること。

▼強風時および乾燥時には、たき火、火入れをしないこと。

▼たばこは指定された場所です喫煙し、吸殻は必ず消すとともに、投げ捨てをしないこと。

▼火遊びはしないこと。



危険物取扱者試験が実施されます

■試験日 11月23日(金・祝)

■場所 天理教おやさとやか
た東右第四棟(天理市布留町200)

■願書受付期間

10月4日(木)~12日(水)
(持参は平日のみ)

※願書は五條市消防本部にあります。

■問合せ

(財)消防試験研究センター
奈良県支部

☎0742・27・5119

患者等搬送乗務員

講習会を実施します

近年、民間の患者等搬送事業が展開されています。この事業は緊急性のない患者等に限定されますが、搬送中に容体に変化することも考えられます。乗務員等に正しい応急手当の知識を普及し、患者の生命を守るため次のとおり講習会を開催します。

■日時

10月20日(土)、21日(日)

午前9時~午後5時

※2日間の受講が必要です。

■場所 奈良県消防学校

(宇陀市榛原下井足17-2)

■対象者 患者等搬送事業者

に従事する乗務員

■受講料 無料

(テキスト代5100円)

■申込方法 10月5日(金)

までに、五條市消防本部に受講申請書と写真を添えて申し込んでください。

■申込・問合せ先

五條市消防本部
☎22・3310

■対象者 市内に在住の40歳以上の人
(平成25年3月31日までに40歳になる人を含む)

平成24年4月以降に市の胃がん・大腸がん・肺がん検診を受けた人は受診できません。

	胃がん検診	大腸がん検診	肺がん検診
検査方法	胃部レントゲン検査 (バリウムによる検査)	血が便の中に混じっていないかを調べます。	検診車による胸部レントゲン検査。(必要に応じて「たん」の細胞検査)
費用	1000円	2回検査時 200円	レントゲン検査は無料。 「たん」検査 600円
70歳以上は無料			

※6月に送付した無料クーポン券を持っている皆さんは、この機会に受診しましょう。
※大腸がん検診を去年受診した人には容器を送ります。

大腸がん・胃がん・肺がん
集団検診を実施します
がんから身を守るには、早期発見と早期治療が大切です。この機会に受診しましょう。

▼平成24年度 胃がん・大腸がん日程表

月	日	曜日	胃がん	肺がん	大腸がん	検診場所	受付時間
11	7	水	○	×	○	宇智公民館	9:00~10:00
			×	×	○	人権総合センター	10:10~10:20
			×	×	○	東田中会館	10:30~10:40
			×	×	○	新町公民館	11:00~11:10
	8	木	○	×	○	田園公民館	9:00~10:00
			×	×	○	上之町集会所	10:10~10:20
			×	×	○	田園5丁目集会所	10:30~10:40
			○	×	○	牧野公民館	9:00~10:00
			×	×	○	大澤町集会所	10:10~10:20
			×	×	○	木ノ原町集会所	10:30~10:40
	9	金	○	×	○	北宇智公民館	9:00~10:00
			×	×	○	久留野町集会所	10:10~10:20
×			×	○	北山町集会所	10:30~10:40	
13	火	○	×	○	越替町集会所	11:00~11:10	
		○	×	○	五條市市民会館	9:00~10:00	
		×	×	○	西釜窪町集会所	10:10~10:20	
		×	×	○	畑田町集会所	10:40~10:50	
14	水	×	×	○	山ノ原町集会所	11:00~11:10	
		×	×	○	二見公民館	11:30~11:50	
		○	×	○	阪合部文化会館	9:00~10:00	
		×	×	○	山陰町集会所	10:10~10:20	
14	水	×	×	○	火打町集会所	10:30~10:40	
		×	×	○	大津町集会所	11:00~11:10	
		×	×	○	相谷町集会所	11:20~11:30	
		×	×	○	相谷町集会所	11:20~11:30	

月	日	曜日	胃がん	肺がん	大腸がん	検診場所	受付時間
11	16	金	○	○	○	カルム五條	9:00~11:00
	17	土	○	○	○	カルム五條	9:00~11:00
	19	月	×	×	○	大阿太公民館	9:00~9:10
			×	×	○	東阿田町集会所	9:20~9:30
			×	×	○	原町集会所	9:40~9:50
			×	×	○	南阿田町源龍寺	10:00~10:10
			×	×	○	島野町集会所	10:30~10:40
			×	×	○	六倉町集会所	10:50~11:00
	21	水	×	×	○	小島町集会所	11:20~11:30
			×	×	○	南宇智公民館	9:00~9:10
			×	×	○	丹原構造改善センター	9:20~9:30
	27	火	×	×	○	大野新田集会所	9:00~9:10
×			×	○	住川会館	9:20~9:30	
×			×	○	大谷町集会所	9:50~10:00	
29	木	×	×	○	三在町集会所	10:20~10:30	
		×	×	○	宇野会館	10:40~10:50	
		×	×	○	岡口コミュニティセンター	9:00~9:10	
30	金	×	×	○	五條仮設談話室	9:20~9:30	
		×	×	○	須恵公民館	9:40~9:50	
12	3	月	×	×	○	カルム五條	9:00~11:00
12	3	月	×	×	○	カルム五條	9:00~11:00

※大腸がん検診の容器の受け付けは、上記の日程ではカルム五條でも受付しています。(受付時間 午前9時~11時)

■申込・問合せ先

保健福祉センター成人保健係本庁(内線290)



運動を通して
地域を健康に

運動普及推進員として 活動しませんか

運動普及推進員は、自分の健康づくりのために運動をしたり、周りの人に運動を勧めるなどのボランティア活動をしています。皆さんも養成講座で健康や運動について学び、運動普及推進員として活動してみませんか。

て講座に参加でき、修了後は運動普及推進員としてボランティア活動のできる人

■講座日程 別表のとおり

■場所 カルム五條

■講師 健康運動指導士、理学療法士、臨床心理士、保健師など

■募集人数 30人

■申込・問合先 保健福祉センター成人保健係 本庁(内線290)

■参加費 無料

講座修了後には、五條市運動普及推進員に委嘱します。推進員は、『介護予防教室』などでの指導や、会員のための研修会やハイキングなどで活動します。

■申込締切 10月24日(水)

■申込・問合先

保健福祉センター成人保健係 本庁(内線290)

■養成講座の実施日とテーマ

10月26日(金)	運動の効果と注意点
11月 2日(金)	姿勢・ストレッチ体操
11月22日(木)	自分の身体研究
11月30日(金)	高齢者の運動効果
12月 4日(火)	高齢者向けの筋トレ
12月21日(金)	レクリエーションの効果
1月18日(金)	ウォーキングの効果
1月25日(金)	救命講習会
2月 1日(金)	実技「ウォーキング」
2月15日(金)	「うつ病講座・認知症講座」
2月22日(金)	こころとからだのリラクゼーション
3月 1日(金)	修了式

■開催時間

午後1時30分～3時30分



食生活改善
推進員も募集中

養成講座の受講者を募集しています。詳しくは広報五條9月号をご覧ください。

高齢者インフルエンザ 予防接種がはじまります

10月1日から

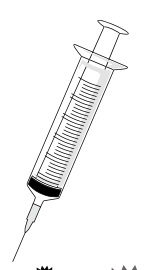

10月から高齢者向けのインフルエンザ予防接種が始まります。インフルエンザ予防接種は高齢者の発病防止や、特に肺炎等の併発による重症化の防止に有効とされています。希望者は次のとおり申し込んでください。

■接種期間

10月1日(月)～12月31日(月)

■対象者

- ▼五條市に住民票がある
- ▼接種時満65歳以上の人
- ▼五條市に住民票がある
- ▼接種時満60歳から64歳までの身体障害者手帳(内臓疾患) 1級の人

■費用 1500円

(自己負担金)

※残りの費用は公費で負担します。

■実施方法

▼市内のかかりつけの医

療機関に申し込み、接種してください。

▼市外・県外の医療機関で接種を希望する場合は、事前に保健福祉センターに申し込みが必要です。

※生活保護法による被保護世帯は自己負担金が無料になります。医療機関に申し出てください。

■問合先

保健福祉センター母子保健係

本庁(内線289)

10月、11月 五條市休日救急診療（在宅当番医制）医師当番表

10月7日（日） 今井2丁目212-1 山本小児科 ☎25・2555	8日（月） 中之町1617-1 田畑医院 ☎25・1211	14日（日） 釜窪町126-1 前防医院 ☎22・2072	21日（日） 新町2丁目3-8 槇野医院 ☎22・2004
28日（日） 今井4丁目1-16 ひらい内科クリニック ☎25・5525			
11月3日（土） 二見4丁目2-4 寒川医院 ☎22・2120	4日（日） 本町1丁目7-23 後藤医院 ☎22・2695	11日（日） 五條1丁目7-5 辻田クリニック ☎25・4145	18日（日） 中之町1771-33 杉崎医院 ☎24・0003
23日（金） 五條3丁目2-20 中西クリニック ☎25・2760	25日（日） 今井2丁目2-12 岩井内科 ☎26・1212		

▽午前9時から午後4時まで
▽保険証を持参してください
▽診療は急病者の応急処置に
限ります

★**応急を要する**
軽易な内科と小児科の診療
五條市応急診療所
☎24・0099
(本町3丁目1-13)
▽診療日時 土・日・祝日
午後6時～午前0時
受付：午後11時30分まで

■問合先 保健福祉センター
成人保健係 本庁(内線290)



「らくらく運動教室」
に参加しませんか

家でも楽に楽しくできる運動教室で健康づくりをしてみませんか。今回はソフトラボロピクスがテーマです。

■日時
(1回だけでも可)
▽11月16日(金)
▽12月7日(金)
午後1時30分～
3時30分

■会場 カルム五條
■講師 内田恵美子先生

(健康運動指導士)、五條市運動普及推進員
■定員 30人
■費用 無料
■持ち物 運動のできる服装、上靴、水分補給のできるもの、タオル
■申込締切 開催日の3日前まで
■申込・問合先 保健福祉センター 本庁(内線290)

美しく、効果的な歩き方
ウォーキング教室に参加しませんか

ウォーキングを見直して、美しく効果的な歩き方を学びましょう。

■日時 10月20日(土) 午前10時～11時30分
■会場 カルム五條
■内容 運動効果のある歩き方・きれいに歩く方法

講師 鍵田忠芳先生(健康運動指導士)、五條市

運動普及推進員
■費用 無料
■持ち物 運動のできる服装・上靴・水分補給のできるもの・タオル
■申込締切 10月18日(木)
■申込・問合先 保健福祉センター 本庁(内線290)

五條病院からのお知らせ

■問合先 県立五條病院総務課 ☎22・1112 (代)

第5回奈良県立五條病院

健康フェスティバル 開催

11/11(日) 10時30分～16時
県立五條病院内

当院では、地域の皆さんの健康増進と医療や当院への理解を深めていただくため、第5回奈良県立五條病院「健康フェスティバル」を開催します。お誘い合わせの上ご来場ください。(病院外来者用駐車場を利用していただけます)

■内容

- ①健康チェック 10:30～(血糖値、血管年齢、骨密度測定など)
- ②健康相談 10:30～(医師、看護師、薬剤師が対応)
- ③模擬店 11:00～(カレー、うどん、フランクフルト等)
- ④バザー 11:00～(日用品、農産物、クッキー等の販売)
14:00～(日用品等の販売)
- ⑤健康セミナー 13:00～14:00
- ⑥ロビーコンサート 15:00～16:00

■その他 AEDによる救命体験・健康体操など
※健康チェックの定員は、先着で簡易血糖測定100人、血管年齢測定100人、骨密度測定20人です。

五條幼稚園、西吉野幼稚園の

園児を募集します



幼稚園では、幼児期の望ましい体と心の発達のため、幼児の「遊び」を基本とした教育を行っています。友達と一緒にのびのびと遊ぶ中から、助け合う心、思いやり、冒険心などたくましい心身を育て、人間として基礎である幼児期の成長を大切に一人一人に応じた教育を行います。

五條幼稚園、西吉野幼稚園では、次のとおり園児を募集します。

■願書受付日

10月29日(月)、30日(火)

入園願書は、各幼稚園で配布します。

■申込方法 入園を希望する幼稚園へ申し込んでください。

■入園対象児

▼3年保育(年少児)

平成21年4月2日から平成22年4月1日まで

▼2年保育(年中児)

平成20年4月2日から平成21年4月1日まで

▼1年保育(年長児)



平成19年4月2日
〜平成20年4月1日
までに生まれた幼児
自由参観も開催しています

■入園説明会

10月29日(月)、30日(火)

の活動や保育内容を自由に参観できます。

なお、この日以外でも見学の相談に応じますので、各園に連絡してください。

■入園説明会

平成25年2月に実施する予定です。

保護者の皆さんに幼稚園の概要や保育の方針について説明します。

■問合先

▽五條幼稚園

☎22・2250

▽西吉野幼稚園

☎32・0023

不登校
いじめ
子育て

家庭・児童教育相談
を受け付けています

青少年センターの教育

カウンセラーは、市内に

在住、在学する子どもや

保護者を対象に、不登校・

いじめ・子育ての悩み等

の相談を受け付け、支援

を行っています。

■相談日時

平日

午前9時〜午後5時

■要予約

■問合先

青少年センター

☎24・3004

10/9
~24

市立図書館・蔵書点検

のため休館します

休館日

10月9日(火)

〜24日(水)

せん。

▼休館中も図書返却ポストは利用できます。

※10月のおはなしの会は、28日(日)に開催します。

▼休館前までは、貸出冊数が20冊、貸出期間が4週間に延長されます。

▼休館中は貸出業務、レファレンス業務および貸出期限延長等の電話連絡は受け付けできません。

市立図書館

☎22・4133

市立図書館

☎22・4133

市立・私立保育所(園)の

入所者を募集します

次のとおり保育所(園)の入所者を募集します。入所の基準は児童の保護者が、次のいずれかに該当し、かつ同居親族その他の人が、児童を保育することができないと認められる場合です。



■ 申込・問合せ先
▼ 各保育所(園)
連絡策は別表
▼ 児童福祉課
本庁(内線349)

- 入所基準
- ① 家庭外で働いている場合
- ② 家庭内で児童と離れて家事以外の仕事をしている場合
- ③ 妊娠中または出産後間がない場合
- ④ 疾病や負傷、または精神もしくは身体に障害を有している場合
- ⑤ 長期にわたり疾病の状態、または精神も

- ⑥ 震災、風水害、火災、その他の災害の復旧にあたっていている場合
- ⑦ 前記①から⑥に類する状態の場合
- 受付日
10月29日(月)、30日(火)
午前9時～午後4時
- 申込方法
▼ 入所を希望する保育

しくは身体に障害がある同居の親族を常時介護している場合

⑥ 震災、風水害、火災、その他の災害の復旧にあたっていている場合

⑦ 前記①から⑥に類する状態の場合

▼ 申請書は各保育所(園)にあります。

▼ 申し込みの際は印鑑を持参してください。

▼ 城戸保育所、大塔保育所は平成25年度も引き続き休所しますので募集は行いません。

▼ 市内保育所(園)一覧

	保育所名	所在地	TEL	受入年齢	対象児童 生年月日	開所(平日) 延長保育時間含む
市立	五條保育所	五條3丁目2-44	☎ 22・2184	1～5歳	H19.4.2～H24.4.1	7:30～18:00
	宇智野保育所	今井3丁目3-20	☎ 22・3157	7か月～5歳	H19.4.2～H24.8.31	7:30～19:00
	北宇智保育所	近内町731	☎ 22・1110	1～5歳	H19.4.2～H24.4.1	7:30～19:00
	阿太保育所	原町264	☎ 22・7451	3～5歳	H19.4.2～H22.4.1	7:30～17:15
	南宇智保育所	靈安寺町1833	☎ 22・2318	1～5歳	H19.4.2～H24.4.1	7:30～19:00
	阪合部保育所	中町315-1	☎ 22・5116	3～5歳	H19.4.2～H22.4.1	7:30～17:15
	牧野保育所	中之町808-1	☎ 22・5085	1～5歳	H19.4.2～H24.4.1	7:30～19:00
	岡保育所	岡町491	☎ 22・4194	1～5歳	H19.4.2～H24.4.1	7:30～19:00
私立	ちべん保育園	野原西2丁目8-8	☎ 22・3845	7か月～5歳	H19.4.2～H24.8.31	7:30～19:00
	なかよし保育園	岡町767-1	☎ 24・4115	6か月～5歳	H19.4.2～H24.9.30	7:30～19:30

▼ 次の保育所(園)は年齢別の募集定員を設けています。

	0歳児	1歳児	2歳児	3歳児	4歳児	5歳児
宇智野保育所	6人	定員枠を設けていません。				
牧野保育所		17人		13人	10人	26人
ちべん保育園	×	×	3人	×	×	3人
なかよし保育園	6人	6人	8人	10人	2人	5人

※ 募集人数は今後の入退園等により変更になる場合があります。
※ 表中の×は、定員に達しているため受け入れできません

不正請求を
防ぐため

住民票・戸籍の交付

本人通知制度を開始します

10月1日から第三者請

求による本人通知制度を
実施します。この制度は、
住民票や戸籍などの不正
請求を防ぐため、本人等
以外の第三者に証明書を
交付した場合、事前登録
した本人に交付の事実を
通知する制度です。ただ
し、事前登録が必要です。

■問合せ

市民課市民係

本庁（内線263）

登録できる人

- ▼市の住民基本台帳に記載
されている人
- ▼市の保管する戸籍に記載
されている人

登録方法

市民課で事前登録の手続
を行ってください。申請の
際は、本人確認書類（運転
免許証・パスポート・住民
基本台帳カードなど顔写真
入りのもの）が必要です。

通知対象の証明書

- ▼住民票（徐票）の写し
- ▼住民票記載事項証明
- ▼戸籍の附票の写し
- ▼戸籍（除籍）の謄抄本
- ▼戸籍の記載事項証明書
など

通知対象の第三者

- ▼弁護士などの八業士
 - ▼本人の委任状を有する
代理人
 - ▼債権など権利を有する
第三者
- ※親族などの権利者につ
いては通知いたしませ
ん。

通知内容

- ▼交付年月日
- ▼交付した証明書の種別
と枚数
- ▼交付請求者の種別（代
理人・その他【個人・
法人・八業士】）

国民年金保険料の納付は

便利・安心・確実な口座振替で

国民年金保険料の

納め忘れは

ありませんか？

保険料の納め忘れがある
と、将来受け取る老齢基礎
年金額が減額されたり受け
られなくなったりします。
また、障害基礎年金や遺族
基礎年金が受けられなくな
る場合もあります。

納付には
安心、確実な
口座振替がおすすめ

保険料を月末に引き落と
す口座振替では、月々50
円割引される早割制度や、
現金納付よりも割引額が多
い6か月前納や1年前納も
あり、大変お得です。
※一部免除を承認されてい
る人は利用できません。

■申込先

市民課年金係、年金事務
所、全国の銀行・ゆう
ちょ銀行等金融機関

※申し込みには年金手帳ま
たは納付書、通帳、金
融機関届出印が必要で
す。

※口座振替が開始されるま
で、2か月程度かかり
ます。

■問合せ

▽大和高田年金事務所

☎0745・

22・3531

▽市民課年金係

本庁

（内線268、300）

二見五丁目の
一部地域

地籍調査成果の 登記完了のお知らせ

平成22年度に一筆地調査を実施した「二見五丁目の一部地域」の地籍調査の成果による登記が完了しました。登記記録などは奈良地方法務局五條支局で閲覧できます。

■問合先 地籍調査課
本庁（内線405）



一年に
一度

特定健診を 受けましょう

特定健診は、生活習慣病の予防のための健康診断です。40歳以上75歳未満の五條市国民健康保険の加入者が、市内の指定医療機関で受診できます。

- 健診費用 1000円
- 検査項目 問診・身体診察・身体測定・血圧測定・血液検査・尿検査・心電図
- 受診期間 平成25年1月31日まで
- ※11月17日（土）は、カルム五條で特定健診を実施します。胃・肺・大腸がん検診も同時に受診できます。
- 申込・問合先 保険課
本庁（内線267、367）

10月15日（月）～21日（日）

行政相談週間

行政相談窓口では、年金、医療保険、郵便、登記、道路などの国の仕事についての相談を次のとおり受け付けています。行政相談委員に気軽にたずねてみてください。相談は無料で、秘密は厳守します。

行政相談週間に 開催する行政相談

- ▼五條地区
（相談委員：下村房夫）
・日時 10月17日（水）
午後1時～4時
・会場 市立福祉センター
☎24・2200
- ▼西吉野地区
（相談委員：安満忠英）
・日時 10月17日（水）
午前10時～正午
・会場 西吉野支所
☎33・0301
- 問合先 ふるさと創造課
本庁（内線236）



セアカゴケグモに注意

毒性の強いセアカゴケグモ。現在では五條市のほぼ全域で確認されています。高齢者や子どもは抵抗力が弱いので、屋外で行動するときは注意してください。セアカゴケグモの特徴

- ▼特徴 毒性が強い。比較のおとなしいが、素手で触ったり、巣に触れたりするとかみつくことがある
- よくいる場所
- ▼側溝のフタの裏側や植木鉢の裏側
- ▼ブロックやフェンスの隙間
- ▼庭先においてある履物の中
- 見つけた時は
- ▼足で踏みつぶすか殺虫剤で駆除する
- ▼卵は完全に踏みつぶすか焼却する

※かまれた場合は、すぐに医師の診断を受けましょう。

■問合先

生活環境課 本庁（内線391）

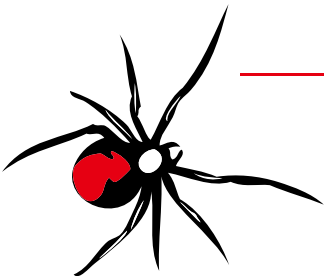

全体的に黒っぽい褐色。腹に四角または砂時計型の赤色模様がある。メスには背中に、縦に赤いすじ状の模様がある。体長4ミリから10ミリ（脚を含まない）