

広報五條

No.888 2022

10

みんなとつながる。こうほうごじょう。



榮山寺八角堂

【10月25日(火)～11月27日(日)御本尊薬師如来ご開帳、八角堂内陣特別拝観】

市の動き (8月末現在)

※()の中の数字は前月比・

▲は減少

人口	28,266人	(▲67)
男	13,511人	(▲24)
女	14,755人	(▲43)
世帯数	13,387世帯	(▲12)
出生	6人	死亡 43人
転入	37件	転出 65件

P3 : 感染症対策

オミクロン株対応ワクチンの接種が始まります

P6 : 【特集】

市内5か所の認定こども園の紹介と入園児募集

P10 : 暮らしのメモ

11月以降の集団がん検診 ほか

P21 : おしらせ・イベント

GO!JOIN! にぎわいフェス in 五條(11月毎週日曜日)ほか

公式 LINE 開設
(10 ページ)

友だち追加はこちら



広報五條に掲載している行事・事業等は、新型コロナウイルス感染症の感染状況等により、中止・内容変更する場合があります。また、行事等に参加される際は、手指消毒・マスク着用など、感染予防対策にご協力ください。



令和4年第3回9月定例会

市政報告

9月1日に開会した五條市議会令和4年第3回9月定例会で、太田市長が、6月から8月末までの市政の概要を報告しました。

新型コロナウイルス

ワクチン接種事業

新型コロナウイルスワクチンの4回目の接種については、60歳以上と、18歳から59歳までのうち基礎疾患を持つ人、または重症化リスクが高いと医師が判断した人に対し、6月25日から接種を開始しました。また、7月22日には医療従事者および高齢者施設等従事者が対象者に追加されました。さらに秋以降に予定されているオミクロン株対応ワクチンの接種体制については、関係機関との調整等準備を進めています。

モンベルと協定締結

市内にある豊かな自然環境などの資源を有効活用したアウトドア活動を通じて市民生活の質の向上と地域社会の活性化につなげることを目的として、株式会社モンベルと包括協定を締結しました。今後、子どもたちの生き抜いていく力の育成などについて、連携して取り組んでいきます。



五條市総合防災訓練を3年ぶりに開催

防災意識の向上や災害時の体制を確認することを目的に、自衛隊や奈良県、自治連合会など29の関係機関・団体に参加いただき、五條市総合防災訓練を開催しました。



「差別をなくす市民集会」を開催

「差別をなくす強調月間」である7月に「差別をなくす市民集会」を開催しました。

歌を交え、命の尊さをわかりやすく訴えた講演は、参加者の感性に率直に響き、大変好評を得ました。

今後も、コロナとの共生を視野に、創意工夫しながら人権意識の普及啓発に取り組んでいきます。

五條東小学校建築物確認調査

昨年11月から実施していた、設計図書と既存建築物との確認調査等において、今年5月に不整合箇所が判明しました。

子どもの安全を最優先に考え、他の校舎への移転を検討していましたが、並行して実施した耐震構造計算の結果が国の基準値以上であったため、引き続き五條東小学校を使用することとしました。

今後、学校適正化については、当初の計画どおり五條東小学校を統合校とし、令和5年4月実施予定で進めていきます。

新型コロナウイルスワクチン接種

問 カルム五條 新型コロナウイルスワクチン接種推進室 (9月21日時点の情報)

◎オミクロン株対応ワクチン

オミクロン株対応ワクチンの接種を開始します。下記に該当する人を対象に集団接種を行いますので、接種を希望する人は接種予約をしてください。ただし、4回目接種の対象者を先行して接種します。

◆対象者・予約方法

① 4回目接種対象者：

▼手元にある接種券を使って予約してください。
 ※9月中旬に案内ハガキを送付しました。

② 12歳以上で、初回接種(1・2回目接種)を完了し、接種回数にかかわらず、最後の接種から5か月以上経過している人：

▼接種可能時期に合わせ、接種券を年齢ごとに順次発送します。届き次第、予約してください。
 ※今回からうぐいす色の接種券に変わります。

◆接種開始時期

- ① 4回目接種対象者：10月8日(土)
- ② その他の対象者：接種券が届き次第

◆接種会場

- ▼カルム五條 ▼西吉野コミュニティセンター
- ▼大塔診療所 ▼南奈良総合医療センター

◆使用するワクチン

従来株とオミクロン株の両方に対応する2価ワクチンで、ファイザー社製(対12歳以上)とモデルナ社製(対18歳以上)を使用します。
 ※接種日によって使用するワクチンが変わります。

◎小児(5～11歳)の3回目接種を開始

小児(5～11歳)の新型コロナウイルスワクチンの追加接種(3回目)を開始します。対象となる人は下記の人です。接種可能日に合わせて順次接種券を発送しますので、希望する人は接種予約してください。
 ※引き続き、1～2回目接種も行っています。

◆対象者

5歳～11歳で、初回接種(1・2回目接種)を完了し、2回目接種から5か月経過している人

※小児用ワクチンを接種した後、12歳になった人は対象外です。接種後12歳になった人は、上記の方法でオミクロン株対応ワクチンを接種してください。

◆接種日時

10月7日(金)以降3週間ごとの金曜日
 17時30分～18時30分

◆接種会場

南奈良総合医療センター(小児科医対応のため)

◆使用するワクチン

ファイザー社製小児用ワクチン
 ※オミクロン株対応ではありません。

◎接種予約はこちら

▼インターネット予約(24時間対応)



オミクロン株対応
(3回目～)



1～2回目接種



小児接種
(1～3回目)

▼五條市コロナワクチンコールセンター (平日:9時～18時、ワクチン関連の相談にも対応)

☎ 0747-26-5670

※聴覚障害など、電話での手続きが困難な人は、FAXで問い合わせてください。

FAX 0747-22-6585

※副反応の相談は、「奈良県新型コロナウイルス副反応コールセンター(24時間365日対応)」まで

☎ 0120-919-003

みんなで防ごう新型コロナ！

感染防止対策の徹底が必要です

問 五條市新型インフルエンザ等対策本部

みんなが安全・安心に暮らせるようになる日まで、

①マスクの正しい着用 ②換気 ③消毒 ④2m以上の距離確保

などの感染防止対策を継続していただきますようお願いします。

※マスクは、距離が十分確保できる屋外では外すなど、熱中症対策をとりながら正しく・適切に着用しましょう。

発熱等の症状があるときは…

問 五條市新型インフルエンザ等対策本部

発熱やのどの痛み等の
症状がある

いいえ

感染防止対策を
継続してください

はい ↓

かかりつけ医など身近な
医療機関がある

いいえ

はい ↓

まずは身近な医療機関に電話で
相談してください

医療機関の指示に従い、

①診療・検査を受ける または

②検査先を紹介してもらう

※特定の医療機関でのみ、検査を実施しています。

検査実施の医療機関は、随時更新されており、
最新情報は奈良県ホームページで確認できます。

新型コロナ・発熱患者受診相談
窓口に電話で相談してください

▼電話：0742-27-1132

▼FAX：0742-27-8565

※毎日24時間対応

感染が疑われる場合、診療・検査が可能な
医療機関を紹介します。

◆相談・受診前に気をつけること

▼発熱等の症状がみられるときは、学校や会社を休み、外出を控えてください。

▼基礎疾患があり症状に変化があった人、新型コロナウイルス感染症以外の病気が心配な人は、まずはかかりつけ医に電話で相談してください。

◆医療機関にかかるときのお願い

▼感染拡大防止のため、複数の医療機関を受診することは控えてください。

▼マスクを着用するほか、手洗いや消毒などの感染防止対策の徹底をお願いします。

新型コロナウイルス感染症 自宅療養者への買物代行サービス

問 地域包括支援センター(平日8時30分～17時) ☎ 25-2640

【感染者・濃厚接触者の行動制限が変更となっています】

新型コロナウイルス感染症の感染者で症状軽快から24時間経過した人や無症状の人、または濃厚接触者は、マスクの着用、人との接触は短時間、移動に公共交通機関を利用しない等の感染予防を徹底することを条件に、生活必需品の買い出し等の必要最小限の外出が許容されています。

上記のように、With コロナに向け、国からの方針が示されています。しかし、症状があり療養中である、公共交通機関以外の交通手段がないなど、最低限の買物ができず、サポートしてもらった親族がいない人もいらっしゃいます。こういった皆さんの療養生活を支援するため、食料品・日用品の買物代行や医薬品の受取代行を行っています。

利用の前に状況等の聞き取りを行いますので、まずは電話で相談してください。

対 新型コロナウイルス感染症に感染して自宅療養しており、親族等によるサポートを受けることができない人等
 ※宿泊施設で療養している人は対象外

内 ▼食料品や日用品などの生活必需品の買物代行
 ▼医薬品の受取代行
 ▼その他の相談

注 ▼サービス利用時間は、原則、平日8時30分から17時までです。

▼サービス利用期間は最大2週間で、1週間のうち3日(1日につき1回)を限度とします。

▼商品の銘柄等は希望に添えない場合があります。

▼事前に預かる金額は、1回上限3万円までとします。代金は現金のみとし、立て替え等できません。

他 ▼訪問等の際は、市職員とわからないよう配慮するなど、個人情報の保護に最大限努めます。

▼訪問時は対面での接触を最小限とし、感染防止対策を行って実施しますので、ご了承ください。

【利用の流れ】

①地域包括支援センターへ電話で相談



②自宅を訪問した市職員に買物用のお金を預ける(現金のみ、立て替え不可)
 ※サービス利用料金はかかりません



③市職員が買物等を代行し、商品やおつり等を自宅へ届ける

二見漁港魚市線を延期します

広報五條9月号でお知らせし、10月8日(土)に開催予定であった二見漁港魚市線を延期します。新型コロナウイルス感染症の感染拡大状況が見通せない中で、来場者および関係者の健康と安全を第一に考慮したためです。

来場を楽しみにして下さった皆様、開催に向けご協力いただいた関係者の方々には大変申し訳ございませんが、ご理解いただくようお願いします。

なお、新しい日程等が決まりましたら、あらためてお知らせします。

問 二見漁港魚市線実行委員会事務局(環境政策課内)

【特集】子どもを育てたいまちをつくる ～子育て支援の充実～

五條市では「子どもを育てたいと感じるまち」の実現に向け、出産から保育、教育と切れ目のない子育て支援事業を進めています。その事業のひとつとして、今年度、市立認定こども園が3園同時に開園しました。

10月末には令和5年度の入園児募集をおこないますので、それにあわせて、市内5つの認定こども園（市立3園、私立2園）をあらためて紹介します。

※なかよし保育園は、令和5年度から認定こども園に移行予定。

① みらいこども園

芝生の園庭では、素足のまま子どもたちが思いっきり遊べます。また、たくさんの子どもと喜びや楽しみを共感し、人を思いやる気持ちを育てています。



② ゆめこども園

園舎中央のテラスから、自然光と風が室内に入ります。また、園舎内にはネット遊具があり、天候にかかわらず、心と体を育てています。



③ きぼうこども園

吹き抜けの天井から自然光が入り、開放的な空間となっています。また、就園前の子どもを預かる一時預かり保育室や病気の回復期の子どもを保育する病後児保育室があります。



④ ちべん保育園（私立）

子どもたちのチャレンジしたいという気持ちを大切にしています。子どもたちの夢を育み、可能性を引き出すため、英語や体育、音楽などのさまざまな分野の外部講師とともに「チャレンジ教室」を実施。

また、地域の子育て支援として、0歳児の保育料無償化にも取り組んでいます。



⑤ なかよし保育園（私立）

0歳児から英語、体育、音楽を中心に保育活動を展開しています。アメリカ人専任講師が英語プログラムだけでなく、日常保育活動でも園児と生活をともにして、ネイティブの発音を就学前に肌で感じられる環境を作っています。



◆各こども園の概要 問 子ども未来課

	施設名・住所	電話番号	教育・保育時間
公立	① みらいこども園 (本町3-1-13)	22-2250	【保育園部分】 月～金：7時30分～19時(延長時間含む) 土：7時30分～正午 (きぼうこども園は7時30分～16時30分)
	② ゆめこども園 (近内町731)	22-1110	
	③ きぼうこども園 (中町31)	26-3750	【幼稚園部分】 月～金：8時30分～14時 預かり保育：14時～16時30分
私立	④ ちべん保育園 (野原西2-8-8)	22-3845	【保育園部分】 月～金：7時30分～19時(延長時間含む) 土：7時30分～16時 【幼稚園部分】 月～金曜日：9時～14時 預かり保育：14時～16時30分
	なかよし保育園 (岡町767-1) ⑤ ※令和5年度から 認定こども園に 移行予定	24-4115	【保育園部分】 月～金：7時30分～19時30分(延長時間含む) 土：7時30分～16時30分 【幼稚園部分(予定)】 月～金曜日：9時～16時 預かり保育：16時～19時30分

◆令和5年4月入園児募集 問 児童福祉課

令和5年4月に入園する児童を募集します。市ホームページを確認し、申し込んでください。

【受付期間】10月24日(月)～10月28日(金)

【申請書類】各施設と児童福祉課で配布しています。また、市ホームページからもダウンロードできます。

注：職場での発行が必要な書類等もあるため、早めの準備が必要です。

▼認定こども園(保育園部分)

【入園基準】

7か月(なかよし保育園は6か月)から小学校就学前の子どもで、保護者が①就労 ②妊娠・出産、
③疾病・障害 ④同居または入院している親族の介護・看護などの理由で家庭保育できない状況にあること

【書類提出先】

▼公立こども園：児童福祉課または入園希望の施設

▼私立こども園：児童福祉課

▼認定こども園(幼稚園部分)

【入園基準】

平成29年4月2日～令和2年4月1日生まれの子ども

【書類提出先】

入園希望の施設



令和5年度新規利用者向け 公立学童保育所入所説明会

問 児童福祉課 児童福祉係

令和5年度の新小学1年～6年生の保護者で、新規で公立学童保育所の利用を検討している人向けの説明会を開催します。

- 時 ①10月21日(金)19時～
②10月22日(土)10時30分～
③10月22日(土)14時～
※各回、開始30分前から受付開始
※各回30分程度を予定

所 市役所1階 コミュニティルーム

- 内 ①学童保育所の利用について
②入所申請の方法および必要書類等について

他 当日の託児施設はありません。

私立学童保育所へ入所を希望する場合、直接、各施設にお問い合わせください。

▼なかよし学童保育所

☎ 24-4115

▼智辯会学童保育所ほほえみクラブ

☎ 22-3845

◆市内学童保育所一覧（令和5年度）

	施設名	所在地
公立	牧野学童保育所	中之町921 (牧野小学校内)
	五條南学童保育所	野原中3-5-43 (五條南小学校内)
	北宇智学童保育所	近内町779 (北宇智体育館駐車場)
	宇智学童保育所	今井3-437-1 (今井区コミュニティセンター内)
	五條学童保育所	本町1-1-4 (五條小学校内)
私立	なかよし学童保育所	岡町764
	智辯会学童保育所 ほほえみクラブ	野原西2-8-8

注：五條東小学校区の学童保育所は、令和5年度も引き続き、宇智学童保育所および北宇智学童保育所に対応します。

あなたの家庭のぬくもりを子どもたちに 里親制度の説明会

問 児童家庭支援センターてんり(奈良県里親支援機関)
(天理市別所町715-3)

☎ 0743-85-5567

✉ foster-support@welfaretenri.com

HP <http://nara-satooya.com/>

はじめよう。



「里親」という家族のカタチ。

さまざまな事情から保護者と「ともに暮らす」ことが難しい子どもたち。県内でも300名を超える子どもたちが、保護者の元を離れて施設や「里親」と呼ばれる家庭で暮らしています。

子どもたちを取り巻く現状を皆さんに知っていただき、里親になっていただく家庭を増やすため、里親制度に関する説明会を開催しています。関心がある人は、まずはお問い合わせください。

時 毎月第2日曜日の午前中

子育て支援センターはっぴい (イオン五條店2階)

時 火～日曜日(祝日を除く) 9時～16時30分 ☎ 25-2555



★わくわくルーム「はっぴい」にあつまれ!!
 (毎週水・木曜日10時30分～11時)

イベント	開催日
新聞紙で遊ぼう!	10/12 (水)
パネルシアターを見よう!	10/13 (木)
ふれあい遊び	10/19 (水)
制作	10/20 (木)
エプロンシアターを見よう!	10/26 (水)
ハロウィンを楽しもう!	10/27 (木)

【はっぴいからのおしらせ】

感染拡大防止のため、わくわくルームで行う外部講師によるイベントを中止します。はっぴいの保育士によるイベントは行いますが、同時利用を10組程度までに制限します。

利用の際は、あらかじめ問い合わせてください。



★にこにこルーム (子どもの一時預かり)
 (火曜～日曜日9時～16時30分)

にこにこルームを利用するには、事前登録と予約が必要です。1時間あたりの利用料など、詳しくははっぴいのホームページで確認、または問い合わせてください。

五條児童館

時 平日8時30分～17時15分 ☎ 22-2228

五條児童館は、0歳～18歳未満の子どもたちが自由に過ごせる施設です。感染拡大防止のため、外部講師によるイベントを中止しますが、年齢別親子のふれあい広場やイベントは児童館職員により行います。広場・イベントの内容等は市ホームページで確認、または問い合わせてください。



年齢別親子のふれあい広場	対象	日時	場所
つどいの広場	生後6か月～未就園児	毎週月曜日10時～11時45分	カルム五條
		毎週火曜日10時～11時45分	五條児童館
バンビの広場	生後6か月以上の0歳児 (R3.4.2生～) と1歳児 (R2.4.2生～R3.4.1生)	毎週水曜日10時～11時45分	五條児童館
おたまじゃくしの広場	2歳児 (H31.4.2生～R2.4.1生)	毎週木曜日10時～11時45分	五條児童館
つどいの広場	生後6か月～未就園児	毎週金曜日10時～11時45分	五條児童館

★あなたの子育て応援します
ファミリー・サポート・クラブ

「利用会員 (子育ての援助を受けたい人)」を「サポート会員 (子育てを援助したい人)」が援助し、地域の中で助け合うファミリーサポートクラブ事業を実施しています。

関心がある人は、市ホームページで確認または五條児童館まで問い合わせてください。



市ホームページ

10月1日運用開始

五條市公式LINEはじめました



問 秘書広報課 広報係

コミュニケーションアプリ「LINE」を使い、広報紙に載っている情報はもちろん、他にも五條市のさまざまな情報発信を行っていきます。ぜひ、友だち追加してください。
※LINEで発信する情報は、市ホームページにも掲載しています。



友だち追加は
こちらから

①五條市公式 LINE を利用するには…

利用するには、スマートフォン等に「LINE」アプリをダウンロードし、友だち追加が必要です。「LINE」アプリを立ち上げて、公式アカウントで「五條市」を検索する、または右のQRコードを読み込んで友だち追加してください。

②受け取る情報を選択できる

五條市公式 LINE のメニュー画面の受信設定で、「新型コロナウイルス感染症」や「子育て・教育」、「健康・医療」、「くらし」といったカテゴリの中から、受け取る情報を選択できます。
※受信設定にかかわらず、全員に発信する情報もあります。

③五條市公式 LINE でできること

◆避難所誘導

もしもの時に、最寄りの避難所を検索できます。

◆ごみの日通知

ごみの出し忘れ防止のため、ごみの日の前日に案内が届きます。(住まいの地域登録が必要です)

◆ごみの分別検索

ごみの分別に迷った時、単語(ごみの名前)をメッセージで送ると回答(分類区分)を自動応答します。

【例】「空き缶」⇒「カン・小型金属類等」

◆健診や講座・イベントの予約

LINEで予約できる

主なイベント・講座など(今月号掲載分)

イベント・講座名	掲載ページ
集団がん検診	13ページ
啓発物品広告主募集	22ページ
みんなで歩きませんか	24ページ
子ども夢づくりセミナー	25ページ
運動普及推進員養成講座	27ページ
食生活改善推進員養成講座	27ページ

※従来通り、電話や窓口での対応も行います。

初めて購入する65歳以上が対象

スマートフォン購入補助金

問 地域政策課 市民協働係

初めてスマートフォンを購入した65歳以上の人を対象に、購入費用の2分の1の補助金(上限2万円)を交付する予定です。条件や申請方法は、お問い合わせください。

対 ①マイナンバーカードを所有している ②令和4年4月1日～令和5年1月31日に初めてスマートフォンを購入したなどの条件をすべて満たす人

¥ スマートフォン購入費の2分の1(上限2万円)

× 申請期限: 令和5年2月28日(火)※ただし、予算の範囲内



高齢の初心者向け スマートフォン教室

問 地域政策課 市民協働係
☎ 22-0200 (スマホ教室専用)
FAX 26-2253
✉ sumaho.kyoushitsu@city.gojo.lg.jp

◆開催日時・会場

時 10/23(日)、11/9(水)、11/27(日)、12/7(水)、12/25(日) ほか
13時30分～15時45分

所 五條市役所1階コミュニティルーム

◆参加方法など

対 65歳以上の市民(令和5年3月31日までに65歳になる人も参加可)

定 各教室10人(応募多数の場合は抽選。ただし、マイナンバーカードを持っていない人を優先)

方 各教室の10日前までに下記申込先の電話・FAX・メールのいずれかで「①氏名 ②年齢 ③住所 ④連絡先 ⑤スマホ保有の有無 ⑥マイナンバーカード保有と作成希望の有無」を伝え、申し込んでください。
※申込書は市ホームページからダウンロードできます。



操作のスマホも用意しますので、持っていなくても参加できます

電話口 お金の話
それは詐欺！！

特殊詐欺に注意！

五條警察署管内において、特殊詐欺と呼ばれる詐欺被害が多発しています。最近、最も多いのが、市役所職員を騙った人物から「還付金が戻ってくる」と連絡があり、無人ATM等に誘導されて、お金を振り込ませる手口です。電話口でお金のお話が出れば、電話を切って、家族や警察などに相談しましょう。



問 五條警察署 ☎ 23-0110

10月15日(土) 9時～正午

点検作業による停電のため、
五條市役所・奈良県総合庁舎に立ち入りできません。

問 総務管財課 総務財産係

※婚姻届・死亡届の提出などは、東側玄関(ゴーちゃんバス停留所側)から入り、総合案内の警備員に声をかけてください。

※にぎわい棟は、通常営業しています。(10時～16時)

南奈良総合医療センター 選定療養費を増額します

10/1(土)
から

問 南奈良総合医療センター ☎ 0747-54-5000

選定療養費は、「初期の治療は地域の医院・診療所（かかりつけ医）で、高度・専門治療は200床以上の病院で行う」という役割分担を進めるため設けられた、法律に基づく制度です。令和4年度の診療報酬改定により、**10月1日(土)**から右のとおり改定します。

※選定医療費は、かかりつけ医などの紹介状を持参することで不要となります。

改定前	改定後
初診 5,000 円	初診 7,700 円
再診 2,500 円	再診 3,300 円

※「再診」とは、他の病院等への紹介状を発行したにもかかわらず、再度受診した場合のことです。

※選定療養費が必要な診療科は、「総合診療科、内科、外科、整形外科、救急科(緊急度により不要となる場合あり)、歯科口腔外科」で変更ありません。

【再掲】

高齢者インフルエンザ予防接種の 自己負担金が無料（令和4年度に限る）

問 カルム五條 母子保健係

◆対象者

市内在住で、接種時に次のいずれかに該当する人

- ①65歳以上の人
- ②60～65歳未満で、「心臓、腎臓、または呼吸器の機能に自己の身の日常生生活活動が極度に制限される程度の障害を有する人」および「ヒト免疫不全ウイルスにより免疫の機能に日常生活がほとんど不可能な程度の障害を有する人」



◆接種期間（受付期間）

10月1日(土)～12月31日(土)まで

※接種期間外の接種は任意接種となり、費用は全額自己負担となります。注意してください。

※新型コロナワクチンとの接種間隔確保は不要です。(同日接種も可)

◆接種方法

- ①市内の医療機関および南奈良総合医療センターで受ける場合
⇒直接、医療機関に申し込み、接種してください。
- ②市外の医療機関で受ける場合
⇒事前にカルム五條または西吉野支所で手続きしてください。

前回からの
変更点

各種がんの集団検診 問 カルム五條 成人保健係



市ホームページ

◆受診予約

電話、LINE、市ホームページのいずれかで申し込んでください。

◆各種検診の概要

検診名	検査方法	費用（注）	申込期日	対象
胃がん	胃部レントゲン検査 （バリウムによる検査）	1,000円	検診日の 7日前	40歳以上の人（令和5年4月1日までに40歳 になる人を含む）
肺がん	胸部レントゲン検査 ※65歳以上は結核検診 も兼ねます ※国の基準に応じて たん検査も実施します	無料 ※たん検査は 400円		
大腸がん	検便検査（2回分）	200円	提出予定日の 10日前	
乳がん	マンモグラフィ2方向 （40歳代）	1,300円	検診日の 7日前	40歳以上の女性（令和5年4月1日までに40歳 になる人を含む） ただし、次の人は受診できません。 ①豊胸手術を受けた人 ②授乳中または妊娠の可能性がある人 ③医療機器（パルスメカ等）が体に入っている人 ④令和3年度に市のマンモグラフィ検診を受けた人
	マンモグラフィ1方向 （50歳以上）	1,000円		
子宮頸がん	医師が採取した細胞 による検査	1,000円		20歳以上の女性（令和5年4月1日までに20歳 になる人を含む） ただし、令和3年度に市の子宮頸がん検診を受診し た人は受診できません

注：無料クーポン対象者（個別で通知済）、70歳以上の人は無料で受診できます。

◆胃がん・肺がん・大腸がん・乳がん・子宮頸がん検診

日にち	受付時間	場所	胃	肺	大腸	乳	子宮	同時実施
11月7日（月）	9時～9時10分	北宇智公民館						石綿調査
	9時30分～9時40分	住川会館						
	10時10分～10時20分	原町会館						
	10時50分～11時20分	カルム五條	×	○	○	×	×	
	13時10分～13時20分	阪合部公民館						
	14時～14時20分	田園公民館						
15時～15時20分	宇智公民館							
11月15日（火）	午前中	カルム五條	○	○	○	○	○	石綿調査
12月2日（金）	午前中	カルム五條	○	○	○	×	×	特定健診
12月5日（月）	午前中	カルム五條	○	○	○	×	×	特定健診
12月8日（木）	午前中	カルム五條	×	×	○	○	○	—
1月11日（水）	午前中	カルム五條	○	○	○	○	○	特定健診
1月14日（土）	午前中	カルム五條	○	○	○	○	○	特定健診

注：特定健診実施日に肝炎ウイルス検査（無料、40歳以上で未受診の人が対象）も実施しています。

◆大腸がん検診（単独）

日にち	受付時間	場所	日にち	受付時間	場所
10月26日（水）	9時～10時	カルム五條	10月27日（木）	9時40分～9時50分	宇智公民館
	9時～9時10分	大津町集会所		10時10分～10時20分	島野町集会所
	9時30分～9時40分	新町公民館		10時40分～10時50分	大阿太公民館
	10時～10時10分	牧野公民館			
10月27日（木）	9時～10時	カルム五條	10月28日（金）	9時～10時	カルム五條
	9時～9時20分	五條市役所		10時～10時10分	住川会館
				10時40分～10時50分	田園公民館

注：11月以降の日程は市ホームページまたはLINEで確認できます。

木造住宅耐震診断・耐震改修工事を補助します

問 建築住宅課 建築施設係

下の各事業の書類は、建築住宅課で配布しています。それぞれ、先着1件までになっていますので、希望する人は早めに申請してください。

◆耐震診断補助事業

- 対 次の要件を満たす住宅の所有者
 - ▼昭和 56 年5月 31 日以前に建築された
在来軸組工法の木造住宅
 - ▼延べ床面積 250 m²以下かつ地階を除く
階数が2以下のもの
- ※その他の要件は、問い合わせてください。
- 定 1 件（先着順）
- ¥ 診断の費用は無料（国・県・市が補助）
- 期 10月3日（月）～10月14日（金）



◆耐震改修工事補助事業

- 対 次の要件をすべて満たす住宅の所有者
 - ▼市税の滞納がないこと
 - ▼耐震診断補助事業の要件を満たす市内の住宅
で、耐震診断を行った住宅の工事
 - ▼補助対象となる費用が 50 万円以上の工事
 - ▼工事前の構造評点 1.0 未満のものを 1.0 以上
の数値にする工事または、工事前の構造評点
0.7 未満を 0.7 以上の数値にする工事
 - ▼交付決定後に着手し、令和 4 年12月23日（金）
までに完了する工事
- ※交付決定前に契約・着手した工事は、交付金
を受けられません。
- 定 1 件（先着順）
- ¥ 工事費用の80%（上限 50 万円）
- 期 11月25日（金）まで

消費生活相談メモ クーリング・オフ

- 時 毎週木曜日 10時～15時
- 所 市役所1階 情報公開室
- 問 消費生活相談窓口 ※木曜日以外は産業振興課 産業振興係へ

Q. 訪問販売で外壁塗装の契約をしたが、いったん解約したいので、クーリング・オフの方法を教えてください。



市ホームページ

A. 令和4年6月から、電子メールでもクーリング・オフができるようになりました

以前までは、クーリング・オフを行う際は、通知を業者宛に郵送しなければなりませんでしたが、法改正により今年6月1日以降は、電磁的方法（メールやFAX、業者ウェブサイト上のクーリング・オフ専用フォーム）でも可能となりました。具体的な方法については、交付されている契約書に記載されているはずですので、確認するようにしましょう。

どの方法で行っても、クーリング・オフは発信した日に成立しますが、専用フォームでクーリング・オフを行う場合は念のため、送信時の画面のスクリーンショット（写真）を証拠として残しておくようにしてください。

また、市のホームページにも、クーリング・オフができる取引の種類とその期間、通知の記載例など、詳細を掲載していますので、参考にしてください。

健康トピックス

問 五條病院 診療支援部 放射線科 ☎ 22-1112

マルチスライスCT装置

五條病院では、マルチスライスCT装置を設置しています。昨今のCTでは一方向の画像だけでなく、あらゆる角度からの画像が得られるようになってきました。

当院のCTも南奈良総合医療センターと同じワークステーションの導入により、多方向からの画像や3D画像を作成でき、診療に大きく役立っています。

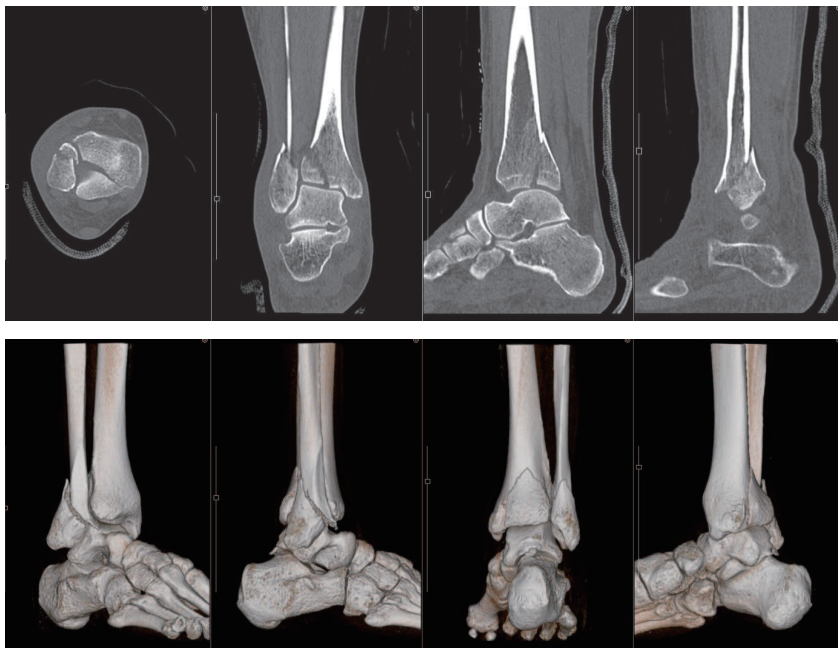

骨が重なり合う部位、一般のX線撮影ではわかりにくい部位や立体的に捉えたい部位などに有用です。※足関節骨折（資料）

「まほろ隊長」
 奈良県広域消防組合
 マスコットキャラクター



消防トピックス

問 五條消防署 ☎ 22-3310

調理中、電話対応などによりキッチンを離れた際に、コンロにかけたままの天ぷら鍋の油から出火。炎は燃え上がり、天井や壁にまで燃え移ってしまった…もし、あなたが同じような状況に置かれたら、一体どうすればいいのでしょうか？

コンロ火災の事故は火災事故に至る可能性が高く、周囲に被害が及びます。下記の事故防止のためのポイントや注意事項を確認し、事故を未然に防ぎましょう。



◆コンロ使用上のポイント

- ①鍋を火にかけているときは必ず目を離さずその場を離れない。
- ②コンロの周囲や下に新聞紙、ビニールシートなど燃えやすいものを置かない。
- ③コンロや換気扇を小まめに掃除する。
- ④揚げ物の油は、適量を使用する。
- ⑤安全のために、調理油過熱防止装置が装備されたコンロを使用する。



◆初期消火の注意事項

調理中に天ぷら鍋の油から出火してしまった場合、水をかけて消火する行為はとても危険です。炎が拡大して火傷を負ったり、他に延焼拡大したりする恐れがありますので、絶対にやめましょう！
 ※油火災には、「住宅用消火器」や「エアゾール式簡易消火具」が有効です。
 ※炎が天井に達するほどになっていたら速やかに避難し、119番通報してください。



10月・11月 休日(9時～16時)の救急診療・在宅当番医

10月2日(日)	10月9日(日)	10月10日(月)	10月16日(日)	10月23日(日)
釜窪町 126-1 前防医院 ☎22-2072	今井4丁目 1-16 ひらい内科クリニック ☎25-5525	中之町 1617-1 田畑医院 ☎25-1211	二見4丁目 2-4 寒川医院 ☎22-2120	本町1丁目 7-23 後藤医院 ☎22-2695
10月30日(日)	11月3日(木)	11月6日(日)	11月13日(日)	11月20日(日)
五條1丁目 7-5 辻田クリニック ☎25-4145	中之町 1771-33 杉崎医院 ☎24-0003	新町2丁目 3-8 榎野医院 ☎22-2004	今井2丁目 2-12 岩井内科 ☎26-1212	須恵2丁目 6-21 足立医院 ☎25-3939
11月23日(水)	11月27日(日)	※応急診療所や在宅当番医を受診する際は、必ず 事前に 各医療機関へ 電話で連絡 してください。 ※症状や担当医師の専門性により、他の救急医療機関を おすすめすることがあります。		
須恵2丁目 1-25 山田医院 ☎22-2039	野原西4丁目 9-25 中谷内科医院 ☎22-3683			

夜間の応急診療

 応急を要する
小児科の診療
0時～6時
 毎日夜間・深夜
 橿原市畝傍町9-1
橿原市休日夜間応急診療所
☎0744-22-9683

 応急を要する
内科・小児科
の軽易な診療
18時～22時
 土・日・祝日夜間
※受付21時30分まで
 野原西5丁目2-59
五條市応急診療所
☎24-0099

五條市応急診療所は…

- ▼診療所へ向かう前に電話で連絡してください。事前連絡がない場合、原則、診療できません。
- ▼日曜日は、内科・小児科の二人の医師で診療します。その他の曜日は、年齢により対応できない場合があります。

症状があり、新型コロナウイルス感染症の感染が疑われるときは…

かかりつけ医等の
身近な医療機関に または
電話相談

新型コロナ・発熱患者受診相談窓口
 (24時間毎日対応)

☎ 0742-27-1132
 FAX 0742-27-8565

救急時、病院を探すときは…
奈良県救急安心センター
 (24時間、相談員・看護師が対応)

☎ #7119
 または ☎0744-20-0119

子どものケガや急病で判断に迷ったら…
こども救急電話相談

平日：18時～翌朝8時、土曜：13時～翌朝8時
 日・祝・年末年始：8時～翌朝8時

☎ #8000
 または ☎0742-20-8119

「#〇〇〇〇」にかけた場合、携帯電話の電波状況等により、他府県につながる場合があります。その場合は、それぞれの下段に記載した電話番号にかけなおしてください。

令和4年（2022年）10月市民ごよみ

日	月	火	水	木	金	土
						1
2	3 法律相談	4	5 行政相談	6 消費生活相談 無料調停相談	7 無料調停相談 (大淀町)	8
9	10 体育の日	11 人権を 確かめあう日	12	13 消費生活相談 こころの健康相談 年金出張相談	14	15
16	17 法律相談	18	19 もの忘れ相談 個別健康相談 行政相談	20 消費生活相談 こころの健康相談	21	22
23 ▼休日開庁 ▼エコ・リレー 休日開所	24 法律相談	25	26	27 消費生活相談 こころの健康相談	28	29
30	31 法律相談	11/1	2 もの忘れ相談	3 文化の日	4	5

▼休日開庁日

時 10月23日(日) 9時～13時

問 市民課 戸籍住民係

証明書発行			マイナンバーカード		
住民票	印鑑	戸籍	申請	受取更新	マイポイント 申込支援
○	○	○	○	○	○

※マイナンバーカードに関する手続は、**事前予約**が必要です。

※マイナポイントに関することは、**地域政策課**にお問い合わせください。

▼エコ・リレーセンターごじょう休日開所

時 毎月第4日曜日 8時30分～16時 ※計量ごみは9時～11時50分、13時～16時

問 エコ・リレーセンターごじょう ☎24-4111

※その他、各種相談の詳細は、**29ページ**を参照してください。

歴史を 探る

第167回

藤原南家の公卿たち

(その12)

これまで、11回にわたり、藤原南家の公卿たちと題し、シリーズをお届けしてきました。前回取り上げた藤原永範以降の藤原南家について、簡単に話ししようと思います。

藤原武智麻呂から数えて15代目の藤原範兼(1107~1165)は、永範と同時代に生きた人物です。優れた歌道の才能とともに、娘の兼子(1155~1229)が後鳥羽天皇(在位:1183~1198)の乳母となったため、乳母父として天皇の寵愛を得ました。もう一人の娘範子(1200)は後鳥羽天皇の妃として、為仁親王(土御門天皇、在位:1198~1210)を出産しました。また、範兼の弟で養子の範季(1130~1205)の娘重子(1182~1264)も、後鳥羽天皇との間に守成

親王(順徳天皇、在位:1210~1221)を産みました。

そのため、彼らは天皇の外戚として、権力を握りました。特に兼子の権勢はかなりのものであったらしく、夫の久我通親とともに、役人の人事に介入することもあったようです。

しかし、その権勢も承久3年(1221)に発生した承久の乱で、天皇らの配流や範季の殺害等により終焉となりました。

これ以降、藤原南家は政治の表舞台に現れず、細々と公卿の地位を保ち続けていきましたが、武智麻呂から数えて24代目の参議となった高倉範久(1493~1546)の死により、その地位を失いました。

それから約300年後の天保6年(1835)、豊成の末裔とする難波愛敬が従三位となり、久しぶりに公卿に列しました。その期間は6年と短いものでしたが、最後に南家は一花咲かせることとなりました。

書きたいことはまだまだありますが、またの機会にしたいと思います。一年のシリーズにお付き合いいただきありがとうございました。(おわり)

文化財課学芸員 山本望実

うちの館から 見取り図案内其の百六拾五 文学・文芸作品に見る五條② 吉野川の運んだ物語「阿太」と「阪合部」

紀伊半島北部を流れる吉野川は、大台ヶ原から流れ出た水が幾重にも重なる山々を、屈折しながら下り、深い渓谷を刻み、土を運んで、堆積させて、下流に河岸段丘の土地を作りました。

その景観は、大和川水系の大和盆地とは異なり、時には異境と、またある時には神聖な場所とみなされて、独自の文化を育みました。飛鳥・奈良時代には、俗世から切り離された理想的な神仙境として、天皇の離宮である吉野宮が造営されます。考古学や自然科学の研究と重ねるなら、この同じ時期に成立した『古事記』『日本書紀』『万葉集』に、この土地が描かれていることも、違和感なく受け止められます。

『古事記』では、天皇が八咫鳥の後から川に沿って進むと、「吉野河の河尻」に出て、そこで、筭という竹で編んだ道具を使って魚を取っている「贄持之子」という名前の人と出会いました。

『日本書紀』で、天皇は熊野から八咫鳥に導かれて兔田穿邑に出た後、少数の兵を率いて吉野を巡り、川に沿って西に進んで、築という木や竹を並べて流れを堰き止める仕掛けて魚を取っている「苞苴担の子」に出会います。『書記』では阿太の鸕鷀部の先祖と書いています。

記述に幾つかの違いはありますが、両書が完成した奈良時代(8世紀前半)には阿太(阿太)から鶴野の辺りに

鶴を飼い、吉野川の魚を取る人々が住んでいたのでしょう。

「贄」とは天皇に献上する食物という意味を持つことから、川の上流にある吉野宮や、宮を管理、運営する役所吉野監で働く人々の食物を供給した一族であったのではと考えられます。神武天皇が舟を降りた場所(または神武天皇の舟が岩になった)と伝わる天磐船石や、神武天皇の曾祖母にあたる阿陀比売が燃える産屋の中で3人の皇子を産んだという姫火懸の森が残る阿陀比売神社付近は、吉野川の運んだ土が堆積した、広々として美しい場所です。『古事記』の物語を、そこに思い起こさせてくれます。

吉野川を下った阪合部地区にも、『古事記』に描かれた物語の場所があります。垂仁天皇の皇子本牟智和氣皇子(書紀では誉津別命)は、母親を火事で亡くしたショックから、言葉が話せなくなっていたのですが、神さまのお告げを聞き、木国(紀の国)を通して出雲に行つて、言葉を取り戻すという物語です。『古事記』では木国へ出る場所を木戸(紀国へのドア)と表しています。ドラえもんのごっこでもドアのようで、楽しくなっています。『古事記』『日本書紀』の舞台になった里が五條に数か所あるというところを、誇りにしたいと思います。

(つづく) 館長 川村優理



図書館だより

問 市立図書館（水曜休館）

☎ 22-4133

汝、星のごとく

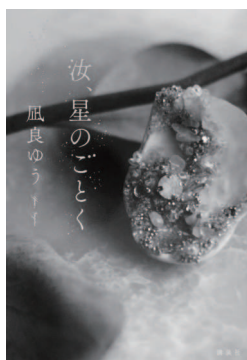

風良 ゆう / 著
講談社

どんな美人も平等にバアサンになる、親友よりお仲間が多いほうがいい。老いを受け入れ、感謝の心を忘れず、だが、言うべきことは言っていく。人生100年、既存の原稿から老いの知恵を厳選した、前向き痛快エッセイ集。

90歳になっても、楽しく生きる



樋口 恵子 / 著
大和書房

新刊本棚
おとなの本

ぶどうおいしくな-れ



矢野 アケミ / 作
大日本図書

町のはずれの、いちばん山に近いところにある小さな動物病院。そこでは夜になると、動物のお医者さんと暮らす大きなとらねこの「とらまる」が、こつそり山の動物たちの病氣やけがを治していて…。

やまの動物病院



なががわちひろ / 作・絵
徳間書店

こどもの本

五條文化博物館のイベント・講座

¥ 入館料 ▼一般:300円 ▼大学・高校生:200円 ※中学生以下無料、団体割引あり

申 問 五條文化博物館(9時~17時、月曜休館※10月10日(月)は開館、11日(火)休館)

☎ 30-4761(受付専用ダイヤル)

講座・イベント名	日時	参加費等	定員	その他
御霊神社詣	10/8(土)、10/30(日)、 11/12(土)、11/19(土)	700円	先着 20人	参拝神社等、詳細は問い合わせてください。
御霊神社展	10/10(月・祝)まで	入館料のみ	-	御霊神社本宮の古文書や鏡などの所蔵物を展示。 (ほとんどが初公開)
ワークショップ 「つまみ細工」	11/6(日) 13時30分	2,500円+ 入館料	先着 10人	対 高校生以上 内 クリスマスツリーを作ります
絵付ひょうたん展	11/3(木・祝)~ 11/27(日)	入館料のみ	-	絵を描いたひょうたんで独特なワールドが広がります

お福わけ

～100年食べて100年笑う～

問 地域包括支援センター

地域包括支援センターでは、住み慣れた地域で安心して暮らせるよう、認知症にやさしいまちづくりを進めています。

9月の世界アルツハイマー月間には、認知症の理解を広めるため、市内コンビニやスーパーなどで、認知症の当事者さんや市が養成するボランティア「Gojo 元気サポーター」の皆さんと一緒に、チラシや啓発グッズの配布を行いました。

この活動に興味がある人は、ぜひ一緒に活動しませんか。

※Gojo 元気サポーターは、自身の健康づくりや介護予防、地域づくりについて関心を持ち、自主的に活動するボランティアの皆さんです。市がサポーターを養成しています。



啓発活動の様子

Enjoying Fall

As we enter fall, my mind has been filled with thoughts about fresh fruits and vegetables. In Gojo, the stars of this season are persimmons and sweet potatoes. Back in Massachusetts, however, fall is the perfect time to visit an apple orchard.

Outside of Halloween, my favorite part of fall is going apple picking with my family. The orchards are filled with more trees than I can count, and I am always amazed by how many different types of apples there are. Also, I love to try the many tasty treats that can be made with these fruits. Nothing beats a warm doughnut and a fresh cup of apple cider.

Unlike the cider sold in Japan, apple cider is not fizzy. It is a sweet drink made from fresh apples, and it has a stronger flavor than store-bought juice.

Apple cider is very popular in the fall and can be enjoyed as a cold or hot beverage. If you have the chance, I definitely recommend trying it!



「秋を楽しむ」

秋に入り、新鮮な果物や野菜への思いが頭をよぎります。五條では、この季節の主役は柿とさつまいもです。一方、(私の故郷の)マサチューセッツでは、秋はリンゴ園を訪れるのに最適な時期です。

ハロウインのほか、私の大好きな秋の行事に家族と行くりんご狩りがあります。りんご園には数え切れないほどの木があり、その種類の多さにいつも驚かされます。そのリンゴで作ったおいしいお菓子を食べるのも楽しみです。何より、できたてのドーナツと新鮮なアップルサイダーに勝るものはありません。

アップルサイダーには、日本のサイダーのように炭酸は入っていません。新鮮なりんごを使った甘い飲み物で、市販のジュースよりも風味が強めです。アップルサイダーは秋にとっても人気があり、冷やしても温めても楽しめます。機会があれば、ぜひお試しください！

英語
コミュニケーション
One point lesson
第151回



One Point Lesson : the star(s) of ~

the most important or most interesting part of ~

ワンポイント・レッスン : the star(s) of ~

「～の最も大切な部分。または最も興味深い部分」

令和5・6年度 物品・役務入札参加資格審査申請

問 契約検査課 入札契約係

市および水道局が発注する物品・役務に関する入札参加資格審査申請の受付を次の日程で行います。

- ◆対象事業者：市・水道局が発注する物品・役務に関する入札（見積）に参加を希望する事業者
- ◆受付期間：令和4年10月18日(火)～11月10日(木)
- ◆提出方法：感染拡大防止のため、原則郵送による提出とします。
- ◆登録有効期間：令和5・6年度の2か年度
- ◆申請要領・様式：10月1日以降に市ホームページに掲載します。



公共施設の指定管理者募集

- 対** 「法人その他の団体」であれば指定管理者とすることができます。ただし、個人は応募できません。
- 他** ▼募集および施設に関することは、各担当課にお問い合わせください。
 ▼指定管理者の募集状況について、随時更新される可能性があります。応募方法や最新の募集状況は、市ホームページで確認してください。

◆五條市滞在体験型観光施設

- 期** 指定期間：令和5年4月1日～令和8年3月31日
- 所** 本町2丁目7番3号
- 内** 滞在体験による地域活性化、離・蔵を活用した宿泊業務等
- 問** 観光振興課



提出期限は2週間以内 大規模土地取引には、届出が必要です

問 奈良県地域デザイン推進局県土利用政策室 ☎ 0742-27-8484

土地取引に係る契約(予約を含む。)をした際、権利を取得した人(買主など)は、契約日から2週間以内に土地売買等の届出をしなければなりません。届出をしなかったり、虚偽の届出をしたりすると6か月以下の懲役、または100万円以下の罰金に処せられることがあります。届出書や添付書類などの詳細は、お問い合わせください。

提出先：五條市まちづくり推進課 都市計画係

問合先：奈良県地域デザイン推進局県土利用政策室

☎ 0742-27-8484

※提出先と問合先が違いますので注意してください。

【届出が必要な土地の面積】

- ▼市街化区域：2,000㎡以上
- ▼市街化調整区域：5,000㎡以上
- ▼都市計画区域外：10,000㎡以上

男女共同参画啓発物品 広告主を募集

申問 人権施策課

☎ 25-1137

市で配付する男女共同参画社会の推進を目的とした啓発物品に広告を掲載しませんか。申込方法など、詳細は市のホームページで確認してください。

¥ 広告掲載料:1口2万円(何口でも応募可)

内 ▼広告媒体:マイバック等の家庭用品

▼広告(啓発物品配布)期間:
令和5年6月下旬~12月ごろ

方 窓口で申し込んでください。
※電話またはLINEで仮申込ができます。

期 10月3日(月)~10月31日(月)

※窓口・電話は期間内の
平日8時30分~17時15分



市ホームページ

中小企業経営力向上 支援事業補助金

申問 産業振興課 産業振興係

コロナ禍で売上が減少した事業者が取り組む、キャッシュレス決済やインボイス対応レジの導入等、経営力を向上させる事業を支援します。

対 ①市内に主たる事務所がある中小企業
②市内在住で市内に事務所がある個人事業主
※その他、条件あり

¥ 当該事業にかかった費用の2分の1
(上限15万円、下限5万円)

方 申請書と添付書類を窓口提出してください。

× 12月20日(火)

他 添付書類など、詳細は
市ホームページで確認、
または問い合わせ
ください。



市ホームページ

大規模盛土造成地 の現地調査

災害時の宅地被害を軽減・防止するため、大規模盛土造成地を対象に、現況確認の現地調査を実施します。

調査は、奈良県から委託された調査員が目視(計測や写真撮影等)で行い、調査員は身分証明書を携帯しています。また、原則、公道等から調査を行い、私有地に立ち入りません。

皆様のご理解とご協力をお願いします。

時 10月11日(火)~21日(金)(予定)

所 田園1丁目~5丁目、なつみ台1丁目~4丁目、テクノパーク・なら、南大和テクノタウン、エルバタウン 等の各一部地域

問 ▼奈良県 建築安全推進課 開発指導係

☎ 0742-27-7573

▼五條市 まちづくり推進課 都市計画係

▼株式会社パスコ 砂防情報課(委託先)

☎ 06-6630-1967

全国地域安全運動

問 五條警察署

☎ 23-0110

10月11日(火)~20日(木)まで、全国地域安全運動が実施されます。

今年度の重点テーマは、次のとおりです。この機会に、防犯対策について考えてみませんか。

【全国】

▼子供と女性の犯罪被害防止

▼特殊詐欺の被害防止

【奈良県】

▼住宅および車両を対象とした窃盗の被害防止



GO!JOIN!

にぎわいフェス in 五條

新庁舎開庁
1周年記念

問 まちづくり推進課 まちづくり推進係



市ホームページ

日時：11月毎週日曜日(全4回)

10時～16時 ※小雨決行・荒天中止

会場：五條市役所(五條モール、にぎわい広場など)

駐車場：庁舎南駐車場、五條駅前市営駐車場 など

- ◆農産物販売 ◆キッチンカー(飲食物販売)
- ◆消防・警察等の車両展示 ◆音楽演奏 など

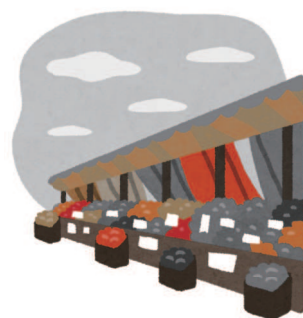

SNSで投稿の際は#大好き五條をつけてください。
 エコバックの持参にご協力ください。

起業家支援施設



所 新町2丁目5-12

問 産業振興課 産業振興係

◆喫茶スペース Café ことほぎ

時 9時～17時(月曜休館)

☎ 070-3313-9148(担当：榎田)

【今月のおすすめ】

柿スムージー(税込550円)

西吉野産の柿を使用。程よい甘さがオススメ。



◆奈々いろの玉手箱 ～秋のおくりもの6人展～ (展示スペース)

作品展示やワークショップを開催します。16日(日)には食堂スペースで、秋の二段弁当(限定20食)も用意。ぜひお楽しみください。

時 10月15日(土)、16日(日)
10時～15時30分

問 奈々いろの玉手箱 代表：今田

☎ 090-4277-8724

◆麻婆豆腐専門店 Maison de Kota (食堂スペース)

辛過ぎず、痺れ過ぎず、香りが良い麻婆豆腐を作る麻婆豆腐専門店が2日間限定でやってきます!

時 10月29日(土)、30日(日)
11時～16時

内 麻婆豆腐プレート ¥1,000(税込)

問 Maison de Kota 担当：小林

☎ 080-7567-5986

金剛三市周遊サイクルロゲイニング



専用ホームページ

問 企画政策課 企画政策係

五條市・橋本市・河内長野市(金剛三市)によるサイクルロゲイニングを開催します。秋から冬にかけて三市の歴史遺産や観光スポットを自転車で巡ってみませんか。

※サイクルロゲイニングとは、チェックポイントを自転車で巡るスポーツです。チェックポイントで写真を撮り、SNSで投稿してください。

期 開催期間:10月1日(土)~12月31日(土)

方 JR五条駅前観光案内所もしくは観光交流センター、またはイベント専用ホームページで申込できます。

他 ▼2~4人のチームで参加してください。

▼1地域完走者全員にオリジナルサコッシュを、全3地域完走者(応募多数の場合は抽選)にオリジナルサイクリングジャージをプレゼントします。

ハンドクラフトと野菜のミニマルシェ

問 観光振興課

季節の野菜や旬の果物、陶芸などのハンドメイド作品を販売します。ミニマルシェで秋の1日を楽しみませんか。

時 10月22日(土)10時~15時

所 観光交流センター(カルム五條北側)

みんなで歩きませんか

申 問 カルム五條 成人保健係

時 10月19日(水) 9時集合 ※雨天中止

所 集合場所:一の木ダム

師 五條市運動普及推進員

持 運動ができる服装、水分補給ができる飲み物、タオル

メ 10月13日(木)

方 電話、窓口、LINEのいずれかで申し込んでください。



コースの詳細は市HPから

ひげの梶さんと行く歴史バスツアー

問 観光振興課

9月18日にBS朝日で放送された「ウチの歴史、知りませんか?」を記念して、日帰りバスツアーを開催します。ひげの梶さんこと梶本 晃司さんの案内で、五條市・橋本市の貴重な歴史遺産を巡りませんか。

時 第1回:11月5日(土)、第2回11月6日(日) 各日8時50分集合

所 集合場所:JR五条駅
※JR橋本駅に9時20分集合でも可

内 番組で放送された「榮山寺」や「中將が森」などを梶さんの案内で巡ります

¥ 16,200円(お弁当・記念品付き、拝観料込み)
※「いまなら。キャンペーンの対象」のため、5,000円の割引あり(3回目接種証明またはPCR陰性証明が必要)

申 問 (一社)高野山麓ツーリズムビューロー

☎ 0736-26-7933

10月22日(土) 交通規制にご協力ください

五條天平行列(規模縮小、一般公募なし)開催のため、国道168号の一部などで片側通行等の交通規制が行われます。ご理解とご協力をお願いします。問 五條市観光協会事務局(観光振興課内)

時 10月22日(土) 午後 所 御霊神社本宮(霊安寺町)~五條恵美須神社(五條1丁目)

子ども大集会および交流会

申問 生涯学習課

- 時 10月29日(土) 8時30分～16時30分
- 所 集合・解散:市役所駐車場
行先:▼ハーベストの丘(堺市)
▼コープ・ラボたべる・たいせつミュージアム(和泉市)
- 対 市内在住の小学3年生～中学2年生
※小学1・2年生は、保護者同伴で参加可
- 定 先着20人
※五條市子ども会育成連合会の児童・生徒を優先
- ¥ 500円(保険料含む)
- 持 弁当、リュックサック、水筒、タオル、筆記用具、雨具、軍手
※活動に適した服装で参加してください。
- 方 参加費を添えて、窓口で申し込んでください。
- 期 10月7日(金)～18日(火)
※期間内の平日8時30分～17時15分

明日香養護学校 第2回体験学習

問 県立明日香養護学校
☎ 0744-54-3380

明日香養護学校の教育や施設について知ってもらうため、体験学習を実施します。参加を希望する際は、問い合わせてください。

- 時 ◆肢体不自由教育部門
▼小学部:11月16日(水)13時30分～16時
▼中学部:11月30日(水)13時30分～16時
▼高等部:11月9日(水)13時30分～16時
- ◆病弱教育部門
▼高等部:11月9日(水)13時30分～16時
- 対 ▼肢体不自由を有する年長児、小学6年生、中学3年生およびその保護者と担任
▼病弱教育対象の中学3年生およびその保護者と担任

子ども夢づくり セミナー

申問 子どもサポートセンター
☎ 24-3004

- ◆第1回 やさいでんちを作ろう!
時 10月23日(日)10時～正午 所 牧野公民館
- ◆第2回 イライラ棒を作ろう!
時 11月13日(日)10時～正午 所 牧野公民館
- ◆対象・申込
対 市内在住または在勤の保護者と小学3～6年生
定 5組(親子10人程度、子ども2人以上の参加を希望する場合は問い合わせてください。)
※申込多数の場合、選考あり
- ¥ 2,000円(全2回分、第1回参加時に徴収)
- 方 電話・窓口・LINEのいずれかで申し込んでください。
- 期 10月3日(月)～17日(月)
※電話・窓口の場合、平日9時～16時30分

大淀養護学校主催 タウンミーティング

問 県立大淀養護学校 進路指導部
担当:山本・山崎
☎ 0747-52-7655

障害福祉の充実に向けて地域内での連携を深めるため、五條市・大淀町・下市町・吉野町タウンミーティングを開催します。

- 時 10月19日(水)10時30分～11時30分
- 所 五條市役所 1階大会議室
- 対 特別支援学級在籍児童生徒の保護者や担任、その他関心がある人等
- 内 参加者それぞれの立場からの情報発信・共有等
- 方 参加を希望する人は、事前に連絡してください。

ころばぬ先の 運動教室

申問 地域包括支援センター

- 時 11月11日、18日、25日、12月2日、9日
(全5回、すべて金曜日)
13時45分～15時
- 所 宇智公民館 (今井3丁目3番48号)
- 対 市内在住のおおむね65歳以上の人
- 定 先着20人程度
- 持 タオル、上靴、水分補給ができる飲み物
※動きやすい服装で参加してください。
- 内 理学療法士による姿勢やバランスの調整、転倒
予防のための運動
- 方 10月5日(水)～28日(金)に電話または窓口
で申し込んでください。(土・日・祝日を除く)

おれんじロバさん の部屋

問 地域包括支援センター

「おれんじロバさんの部屋」では、認知症の人や家族、介護者、地域の人が集まって、健康のこと、認知症のこと、悩みごとなどを語り合い、和やかな時間を過ごしています。

参加費・申込は不要です。定期的にイベントも行っていますので、興味がある人は気軽に参加してください。

- 時 毎月第1火曜日 13時30分～15時
※1月は変更あり、詳細は下表参照。
※時間内は、自由に入出りできます。
- 所 市役所1階 コミュニティルーム

開催日	内容など
11月1日	図書館司書による 自分史の書きかた講座
12月6日	食生活改善推進員さん による栄養講座
1月10日	レクリエーション (ゲームなど)
2月7日	体操 (コグニサイズ)
3月7日	カッキークラブ交流会 西吉野おはなし会

五條市長寿 グラウンドゴルフ大会

申問 介護福祉課 長寿係

- 時 11月20日(日) 8時30分受付開始
※雨天は11月27日(日)に延期
- 所 阿田峯公園 多目的グラウンド
- 対 市内在住の60歳以上の人
- メ 11月9日(水)
- 方 ▼チーム単位で申し込んでください。
(1チーム4～6人)
▼電話または窓口で申し込んでください。

五條市美術協会展 展示作品募集

【開催情報】

- 時 12月2日(金)～5日(月) 9時～17時
※5日のみ、14時まで

所 市役所1階 五條モール(多目的ホール)

【募集情報】

- 対 市内在住、在勤、または在学の高校生以上
- 方 11月15日(火)までに電話で申し込んでください。
- 他 搬入は、12月1日(木)14時～15時に行ってください。

【申込・問合せ先】

※部門ごとに問合せ先が違います。

- 申問 ▼絵画:楠田 耕三 ☎ 22-2966
- ▼書道:山本 弓子 ☎ 25-1305
- ▼写真:藤井 良知 ☎ 22-3038

◆作品の規定◆

絵画:8号以上50号以内
書道:仕上がり面積1.13㎡以内、高さ1.8m以内
写真:半切以上、たてよこ1m×2m以内
※出展は1人につき2点まで
※作品の枠張額装は、ガラス不可

食生活改善推進員養成講座

申問 カルム五條 成人保健係

食生活改善推進員は、市民の健康づくりのため、正しい食生活の普及、啓発を行うボランティアです。

養成講座で健康や栄養改善についての正しい知識を学び、修了後は、食生活改善推進員として仲間とボランティア活動してみませんか。

時 10月20日(木)～令和5年2月6日(月)計12回

所 カルム五條

対 食に興味があり、継続して講座に参加できて、講座修了後は食生活改善推進員として活動のできる人

定 20人

¥ 350円(保険代)

× 10月14日(金)

方 電話、窓口、LINEのいずれかで申し込んでください。

運動普及推進員養成講座

申問 カルム五條 成人保健係

運動普及推進員は、市民の健康づくりのため、運動の普及、啓発を行うボランティアです。

養成講座で健康や運動についての講義や実技指導を学び、修了後は、運動普及推進員になって仲間と運動普及のためにボランティア活動してみませんか。

時 10月20日(木)～令和5年2月6日(月)計11回

所 カルム五條

対 おおむね70歳までで、運動制限がなく、継続して講座に参加でき、講座修了後は運動普及推進員として活動のできる人

定 20人

¥ 350円(保険代)

× 10月14日(金)

方 電話、窓口、LINEのいずれかで申し込んでください。

注：上記の各講座は、申込者が6人以下の場合には中止します。

第2回 西吉野コミュニティセンター

なんでも発表会

申問 西吉野コミュニティセンター
 (開館日：月・木・金、祝日を除く)

☎ 34-0046 FAX 34-0040

◆開催情報

時 11月25日(金) 9時30分開演、16時終演予定

所 西吉野コミュニティセンター

注 ▼インターネット中継はありません。

▼感染症対策のため無観客で開催します。(出演者の補助者、介助者、介助犬等の入場可。)



◆参加者募集

【演目】

カラオケ、楽器演奏、ギター演奏・弾き語り、ピアノ演奏・弾き語り、ダンス、マジック、踊り、大正琴、落語など

【発表時間】

出演・準備・片付けを含み5～30分程度
 ※カラオケの場合、1曲。

【使える設備】

カラオケ機材・マイク・電子ピアノ・ドラムセット
 ※その他必要なものは各自で用意してください。

【申込方法】

▼10月7日(金)10時から申込を受け付けます。11月7日(月)までに電話またはFAXで申し込んでください。

※電話の場合、開館日のみの受付です。

※FAXの場合、氏名・住所・電話番号・発表内容を記載してください。

▼出演時間は、希望に添えない場合があります。

【その他】

▼出演予定時間の2時間前より早く来館しないでください。

▼出演後、すみやかに退館してください。

長屋門さきがけ塾

申 問 市立民俗資料館(月曜休館)
 ☎ FAX 22-0450
 ✉ info@tenchugumi.jp

- 時 10月15日(土) 13時30分~15時
- 所 市立福祉センター 定 先着30人
- ¥ 一般:500円、維新の魁・天誅組会員:300円
- 師 梅田 昌彦さん(梅田雲浜資料保存会代表)
- 演 森田節齋と梅田雲浜の交流~十津川と関連して~
- 方 電話、FAX、ハガキのいずれかで、氏名・住所・連絡先・参加人数を伝え、申し込んでください。

古文書講座

申 問 文化財課 ☎ 24-2011

古文書に書かれている「くずし字」を読み解き、五條の歴史を探ります。

- 時 11月~3月の第3水曜日 14時~15時30分
- 所 五條文化博物館1階研修室
- 定 先着15人(要事前申込)
- ¥ 各回300円(入館料として)
- 方 電話で申し込んでください。

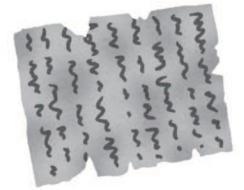

中央公民館の文化教養講座

申 問 中央公民館(火・祝休館) ☎ 24-2001

講座名 (参加資格)	開催日時	参加費等 (利用団体会費等)	申込締切	定員 (先着)	持ち物	託児
壁掛けアレンジ(フック付き) アート講座フラワーアレンジ (市内在住または通学通勤する18歳以上)	10/29(土) 10時~正午	400円 ※別途材料費 1,500円が必要	10/7(金)~ 10/17(月)	20人	工作用はさみ、 ハンドタオル、 持ち帰り用袋	○
クラフトテープで作る小物入れ2個 アート講座クラフト手芸 (市内在住または通学通勤する18歳以上)	11/19(土) 13時~17時	400円 ※別途材料費 500円が必要	10/7(金)~ 10/31(月)	20人	はさみ、 洗濯バサミ10個、 木工用ボンド、 15センチ物差し	○
プロ講師の指導で学ぼう 伝統芸能「講談」講座 (市内在住または通学通勤する18歳以上)	11/9(水)・3/8(水) 10時~16時 2回連続講座	1,000円	10/7(金)~ 定員になり 次第終了	10人	昼食(12時~13時、 昼休憩)	×

- ◆締切日までに、参加費を添えて、窓口で申し込んでください。
 ※代理人が申し込む場合は1人に対し2人まで。
 ※おつりがいらないようにしてください。
- ◆託児の対象は、2歳以上就学前の幼児です。(要予約、無料)



詳しくは、市ホームページで確認してください。

有料広告枠の
申込・お問い合わせは

すべての整理は当社にお任せ下さい!

遺品整理

生前整理

空き家整理

物屋敷整理

見精無料

☎0120-415-754

生駒郡斑鳩町法隆寺西3-5-24

遺品整理士・遺品査定士免許所持

http://clean-step.jp

「広報五條」に広告を掲載してPRしませんか?

サービス・集客

広報紙広告ならではのメリット

エリアを越えた情報発信

地域での知名度向上

自治体発行の信頼度の高い広報媒体

他エリア自治体広告もお任せください!

株式会社ジチタイド

福岡県福岡市中央区薬院1-14-5MG薬院ビル7F

☎092-716-1401

財源確保 検索

※株式会社ホープの広告事業は、2021/12/1付で「株式会社ジチタイド」に分社化しております。

各種相談窓口

※相談は無料です。問合先で電話番号の記載がないものは、まず市役所 ☎22-4001 へ電話してください。

相談名	日時	場所	予約・問合先	内容・その他
もの忘れ相談 ※要予約	原則毎月第1水曜日 13時～16時（1組45分） ※10月は、19日(水)に実施	市役所1階会議室	地域包括支援センター	もの忘れや認知症への不安・心配ごとなど
高齢者の総合相談窓口	▼平日:9時～17時 ▼毎月第2土曜日(要予約): 9時～15時30分	地域包括支援センター	地域包括支援センター	高齢者に関すること
福祉の相談窓口	平日8時30分～17時15分	社会福祉課福祉係	社会福祉課 福祉係	福祉サービスの情報提供や日常生活の困りごとなど
個別健康相談 ※要予約	10月19日(水) ①9時30分～10時30分 ②11時～正午 ③13時30分～14時30分 ④15時～16時	カルム五條	カルム五條 成人保健係	保健師と管理栄養士による個別健康相談
こころの健康相談 ※要予約	①10月13日(木) ②10月20日(木) ③10月27日(木) 13時～16時15分 (1組45分程度)	カルム五條	カルム五條 成人保健係	日常生活の不安・心配ごとなど
こころの悩みの相談	年中無休、24時間対応	電話相談	奈良いのちの電話協会 ☎0742-35-1000	死にたい気持ちの相談
無料調停相談	10月6日(木) 10時～15時	中央公民館 (五條市)	奈良地方裁判所 総務課 ☎0742-88-2604	お金や土地・建物、遺産分割などの相談に調停委員が対応
	10月7日(金) 10時～15時	大淀町文化会館		
消費生活・多重債務相談	毎週木曜日10時～15時	市役所1階情報公開室	消費生活相談窓口 ※開催日以外は産業振興課へ	買い物・契約など消費生活に関するトラブル、相談
年金出張相談 ※要予約	10月13日(木) ①10時～12時15分 ②13時15分～16時	市役所1階会議室 ※受付は保険年金課	大和高田年金事務所 ☎0745-22-3531	厚生年金に関すること
法律相談 ※要予約	毎週月曜日13時～16時	福祉センター (新町3-3-2)	奈良弁護士会 ☎0742-22-2035	五條市以外の会場もあるため、注意してください。
行政相談	毎月第1・3水曜日 各回13時～16時	福祉センター (新町3-3-2)	地域政策課 市民協働係	国行政機関への意見・相談

売れない空き家・空き地でお悩みではありませんか？

相続で迷惑を
かけたくない

空き家・空き地を早く
手放したい

解体費が高額で
一歩踏み出せない

アキソルが無償譲渡によって空き家・空き地の処分をサポートします。まずは無料相談のお電話を。

 **0120-772-135**

アキソル 空き家

検索



【相談窓口】 akisol(アキソル)カスタマーサポート 【受付時間】 平日9時～18時

運営:株式会社ジチタイド / 所在地:福岡県福岡市中央区薬院1-14-5 MG薬院ビル7F / メール:akisol@zaigenkakuho.com

☎092・716・1401
広告代理店(株)ジチタイドまで

奈良県最低賃金

10月1日から

896円

問 奈良労働局賃金室
 ☎ 0742-32-0206

奈良県民手帳

2023年版

予約受付中

申問 地域政策課 統計係
 ￥ 1冊600円
 内 ▼県内の官公庁や救急医療施設等の住所一覧▼県民相談窓口▼全国・県・市町村の主要統計データ▼奈良県の主な年中行事 など(予定)
 × 10月31日(月)
 他 ▼料金後払い
 ▼色は、すほう色(奈良県章の色)または黒色の2色

<大塔町>

し尿くみ取り

大塔町在住で、し尿くみ取りを希望する人は、事前に業者に問い合わせてください。

時 10月13日(木)、27日(木)
 問 (株)ダイワクリーンサービス
 ☎ 0745-52-3372

市民の善意

【善意銀行】(敬称略)
 ▼和田・北曾木グラウンド管理組合
 問 五條市社会福祉協議会
 ☎ 24-4152

手話講座



秋・涼しい

問 社会福祉課 福祉係

てんいち先生

障害を理由とする差別の解消の推進に関する法律 奈良県障害のある人もない人もともに暮らしやすい社会づくり条例

問合先 人権施策課 ☎25-1137

【広報担当のひとこと】 (広報担当：稲田)

昭和39年11月から発行されている広報五條は今月号で888号を迎えました。そこで、「8」にちなみ、榮山寺八角堂を表紙にしています。八角堂は、藤原武智麻呂の死後の冥福を弔うため、息子の藤原仲麻呂が建立したと伝えられ、国宝に指定されています。榮山寺は、ほかにも梵鐘(平安三絶の鐘の一つ)が国宝に指定されるなど、多くの文化財を有する歴史ロマンあふれるお寺です。知っているけど行ったことがないという市民の方もいらっしゃるのではないのでしょうか。10月25日から秘仏の本尊ご開帳、八角堂内陣特別拝観が開催されますので、ぜひこの機会に訪れてください。

生徒募集!

2022年 ヤマハ音楽教室

一日無料体験 レッスン実施中!

1~3歳児の親子 **ぶっぶるくらぶ・ドレミらんど** 月3回
 ●らっきークラス ●ぶっぶるクラス **あそぼう"おんがく"、さがそう"こころのたからもの"**

3歳児のための **おんがくなかよしコース**
 (2022年4月より年少児)
 多彩な音楽体験より豊かな情操と音感を育む

4・5歳児のための **幼児科**
 (2022年4月より年中・年長児)
 幼児科の2年間で総合的な音楽の力と演奏表現の基礎が身につきます。
 さく うたう ひく よむ つくる

小学生のためのジュニアスクール ピアノ・エレクトーン・ドラム個人コース 大人のコース 青春ポップス

お申込は **桜井誠文堂** ☎0747-23-1313
 〒637-0042 奈良県五條市五條 1-6-17 ✉ sakuraiseibundou@earth.ocn.ne.jp

参加費 ワンコイン!

1回45分 **500円**

ヤマハ音楽教室

ぶっぶるくらぶ・ドレミばーく

1歳~3歳児集合!

ご家庭では、なかなか味わえない多彩な音楽体験をお届けします。月1回。何月からでも始められます。お気軽にご参加下さい。

※定員6組様まで
 ※お申込が定員をオーバーした時は、2クラスに分けて開講する場合があります。

10月開講日 10/7(金) 10:30~
 11月開講日 11/4(金) 10:30~

ドラム・ギター・バイオリン・ヴィオラ・硬筆等も募集中!

大人の歌って踊るなつかしの**「青春ポップス」**
 1回90分/月2回(月3,850円(税込))

8/29 寄付金をいただきました

株式会社五伸様から、市内の子どもたちのために役立ててほしいと寄付金をいただきました。いただいたご寄付は、五條市の基本理念のひとつである「子どもを育てたいまちをつくる」ための事業に有意義に活用させていただきます。



8/29 ほか 各種大会の結果報告・激励会

市内で活躍する皆さんが各種スポーツの大会で優秀な成績を収められました。その結果報告や全国大会への出場報告のため、市役所を訪れてくれましたので、ご紹介します。

No.	名前(所属)	競技	出場大会名
①	なかいつばさ 中井 翼さん (五條AC)	コンバインドB	全国小学生 陸上競技交流大会
②	たけばやし ゆうき 竹林 夕騎さん (五條高校)	弓道	国民体育大会 「いちご一会とちぎ国体」
③	たかの よしひこ 鷹野 良彦さん (県代表チーム)	グラウンドゴルフ	国民体育大会 「いちご一会とちぎ国体」
④	五條東中学校 柔道部	柔道	全国中学校柔道大会

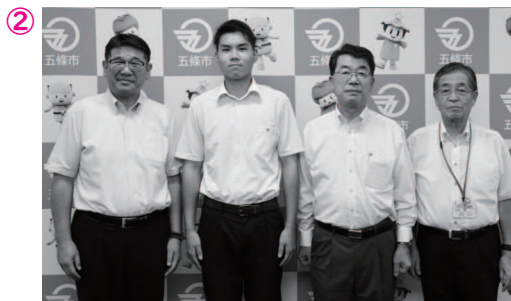

8/19 老人クラブ福祉功労者表彰

五條市老人クラブ福祉功労者表彰式において、長年、老人クラブ活動にご尽力いただいた方々に対して、市長表彰などが行われました。

老人クラブ連合会の皆さんには、地域の歴史や文化を後世に伝えていただくとともに、今後もこれまでの経験や知識を生かし、市の発展にご尽力いただくようお願いいたします。



8/16 から 市役所でランチタイムコンサート

市役所庁舎をにぎわいの拠点として活用するため、イベントの開催やパネル展示など、さまざまな事業を検討・試行しています。

その一環として、ランチタイムコンサート(試験演奏)を開催し、楽器の音質や音量による窓口業務への影響を調査しています。来庁者の皆さんを対象にアンケートを行っていますので、ご協力をお願いします。

開催予定日：10/6(木)、10/11(火)、10/20(木)、10/25(火) 演奏協力：音や



9/4 紀伊半島大水害 慰霊の献花

紀伊半島大水害で犠牲となられた方々に哀悼の意を表するため、献花台を設置し、太田市長をはじめとする市関係者やご遺族の方々、地元関係者など、多くの方が献花に訪れました。

今後も、災害の記憶と教訓、そして地域の皆さんの思いを風化させることなく、次の世代につなぎ、「災害に強いまちづくり」に取り組んでいきます。



8/21 PLAYMART-GOJO 2022

市役所の多目的ホール、五條モールで、ハンドメイド作家の方々が集まり、マルシェイベント「PLAYMART-GOJO 2022」が行われました。

会場ではハンドメイド雑貨の販売のほか、ハーバリウムやアクセサリの手作り体験などもあり、多くの家族連れが訪れ、夏休みの一日を楽しまれました。

防災トピックス～災害に強いまちへ～ 問 危機管理課 危機管理係

Q. 台風や地震の際に、避難所に何を持っていけばいいの？
食事はできるの？

A. 「避難する時は、必要な物を持参しましょう」

避難所で提供される物資は、簡易な毛布だけです。飲料水や、服用している薬、マスク・除菌シートなどの感染症対策用品、その他必要な物を持っていきましょう。

また、長期避難が必要な災害時以外は、食事(非常食など)の提供はありません。必要に応じて食べ物も持って来てください。

日頃から避難に必要な物を準備して、すぐに持ち出せるようにしておきましょう。



各家庭でしっかり分別し、ごみを減らそう



ごみ分別検索システム

めざせ年間
200
トン減

10月の目標
363.8トッ!
前年比1世帯あたり
の削減目標 1.2kg!

7月結果発表!
26.1トッ・ごみ量 372.9トッ
削減 ・目標値 399.0トッ

各家庭でしっかり分別し、ごみの減量化を目指しましょう!

